



GOBIERNO  
DE ESPAÑA

MINISTERIO  
DE EDUCACIÓN, CULTURA  
Y DEPORTE



Erasmus+

# Jornada de Asociaciones Estratégicas KA2 Convocatoria de Propuestas 2015



Madrid, 6 y 7 de octubre de 2015



# 1

## Estructura del SEPIE



# NUEVA ESTRUCTURA DEL ORGANISMO



**Ley 15/2014, de 16 de septiembre, de racionalización del Sector Público y otras medidas de reforma administrativa.**



SERVICIO ESPAÑOL PARA LA INTERNACIONALIZACIÓN DE LA EDUCACIÓN



## Nuevos Estatutos aprobados por el Consejo de Ministros ( Real Decreto 815/2015 de 11 de septiembre)

### Objetivos:

- Adaptar la estructura organizativa y funciones de la Agencia Nacional a la nueva Ley 15/2014.
- Ajustar algunos de los procedimientos de la Agencia Nacional al Programa Erasmus+.
- Reforzar los procedimientos de la evaluación de la calidad y controles primarios, con lo que el Área de Evaluación y Control se convierte en Unidad.

# NUEVA ESTRUCTURA DEL ORGANISMO

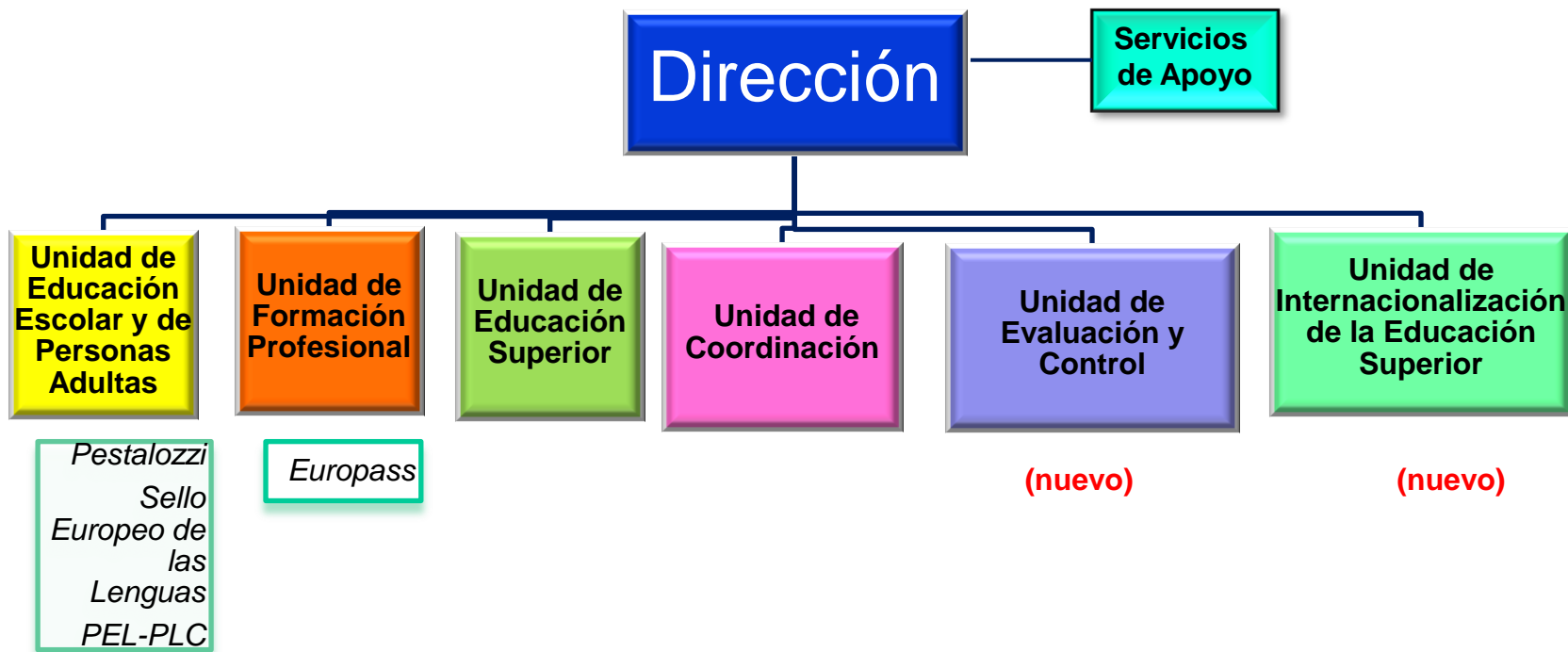



- El Consejo Rector, presidido por el Secretario General de Universidades, está integrado por representantes de las CC.AA., universidades y miembros de varios ministerios.
- Aprueba los objetivos, planes de acción anuales y plurianuales, así como los criterios de evaluación de dichos objetivos.

**NOTA:** Con objeto de mejorar su eficacia, la reforma de los Estatutos del SEPIE prevé una reducción de sus miembros.



**DIRECTOR**

**Unidad de Coordinación**

Responsable de la gestión del presupuesto de las acciones descentralizadas del Programa y de los recursos humanos, incluyendo los Servicios de Comunicación e Informática.





GOBIERNO DE ESPAÑA

MINISTERIO DE EDUCACIÓN, CULTURA Y DEPORTE

sepie  
SERVICIO ESPAÑOL PARA LA INTERNACIONALIZACIÓN DE LA EDUCACIÓN



Erasmus+

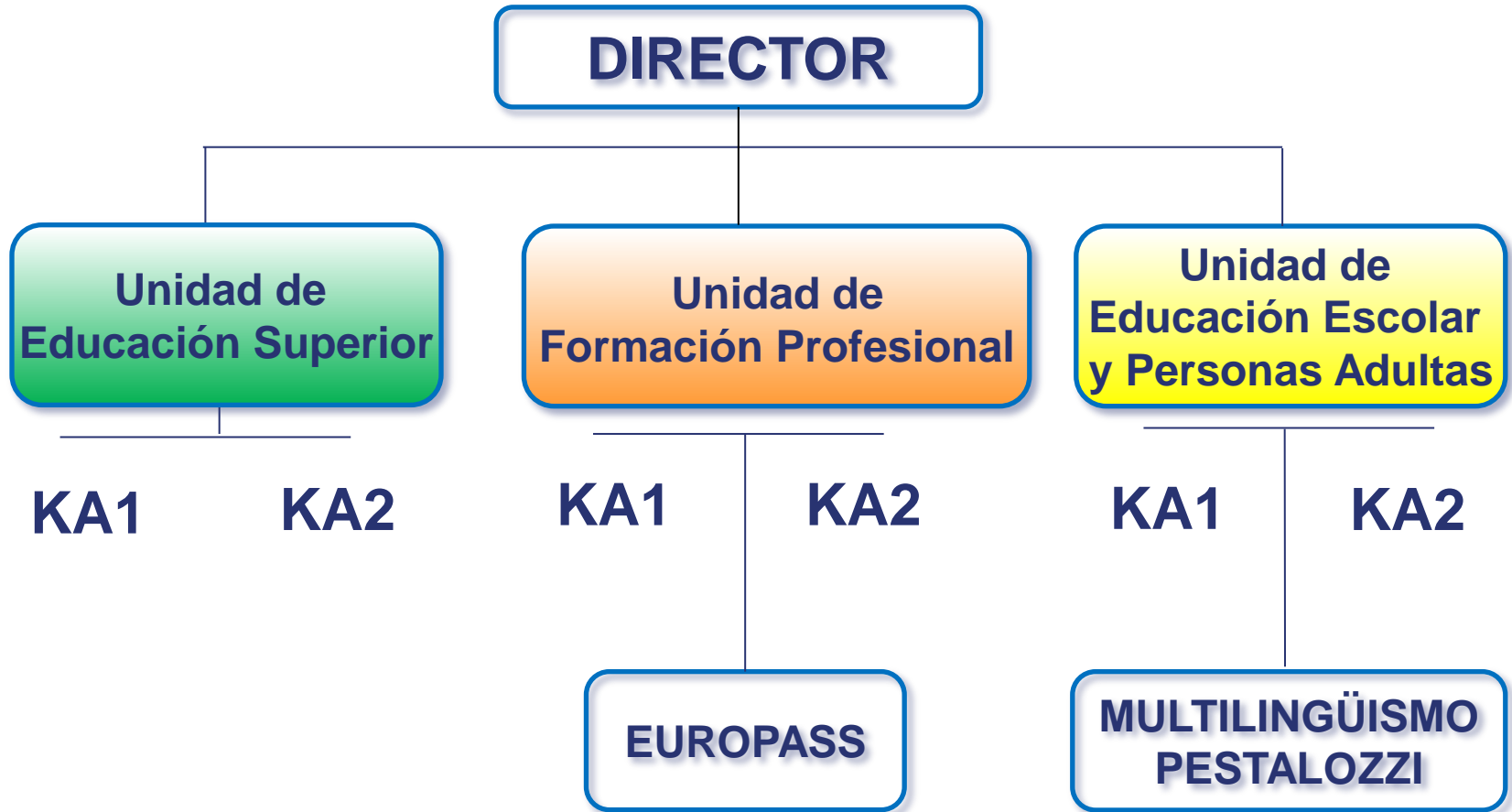

KA1: Movilidad

KA2: Asociaciones Estratégicas





GOBIERNO  
DE ESPAÑA

MINISTERIO  
DE EDUCACIÓN, CULTURA  
Y DEPORTE

sepie  
SERVICIO ESPAÑOL PARA LA  
INTERNACIONALIZACIÓN DE LA EDUCACIÓN



Erasmus+

**DIRECTOR**

**Unidad de  
Evaluación y Control**

- Creada en 2007 como Área transversal dentro del OAPEE.
- De acuerdo con lo establecido en la Guía de ANs en relación con la evaluación de la calidad y los controles primarios de las acciones del PAP.



GOBIERNO  
DE ESPAÑA

MINISTERIO  
DE EDUCACIÓN, CULTURA  
Y DEPORTE

sepie  
SERVICIO ESPAÑOL PARA LA  
INTERNACIONALIZACIÓN DE LA EDUCACIÓN



Erasmus+

**DIRECTOR**

**Unidad de Internacionalización  
de la Educación Superior**

- Responsable de la promoción internacional de las Universidades Españolas, contribuye también a la optimización de la recepción de estudiantes y personal docente e investigador internacionales en España y de los españoles en el exterior.



GOBIERNO  
DE ESPAÑA

MINISTERIO  
DE EDUCACIÓN, CULTURA  
Y DEPORTE

sepie  
SERVICIO ESPAÑOL PARA LA  
INTERNACIONALIZACIÓN DE LA EDUCACIÓN



Erasmus+

## PRINCIPALES RETOS Y NOVEDADES 2015 (I)

- ✓ Modernización de la gestión.
- ✓ Mejora de la imagen corporativa.
- ✓ Aumento de la dotación de RRHH.
- ✓ Cambio de sede (ya en la nueva sede en Gral Oráa, 55).
- ✓ Incremento de la cooperación con otras Instituciones.
- ✓ Jornadas de Movilidad KA1, Asociaciones KA2 y Jornada de Necesidades Especiales.



## PRINCIPALES RETOS Y NOVEDADES 2015 (II)

### NUEVA WEB DE SEPIE

- ✓ **Diseño web adaptable.** La web SEPIE [www.sepie.es](http://www.sepie.es) aplica un diseño que permite la adaptación a todo tipo de resoluciones (móvil, tabletas, pantallas Widescreen o cualquier otra resolución requerida).
- ✓ **Posicionamiento en buscadores (SEO)** para la mejora de la visibilidad del sitio web en los resultados de los diferentes buscadores.
- ✓ Cumplimiento de estándares de **accesibilidad** del MECD.



MINISTERIO  
DE EDUCACIÓN, CULTURA  
Y DEPORTE



Erasmus+

## PRINCIPALES RETOS Y NOVEDADES 2015 (III)

### NUEVA WEB DE SEPIE

- ✓ Incorporación y calendario mensual con motor de búsqueda, así como una **agenda/programación** de las fechas clave de convocatoria y jornadas y actividades del SEPIE.
- ✓ Potenciando la importancia que la Comisión Europea otorga a los temas de **comunicación** (difusión, información, explotación de resultados del programa Erasmus+).
- ✓ **Atención individualizada** a los beneficiarios a través de un portal restringido a los beneficiarios.
- ✓ Acceso directo al **portal nacional Erasmus+**

## PRINCIPALES RETOS Y NOVEDADES 2015 (IV)

- ✓ Reunión de Agencias Nacionales
- ✓ Grupos de trabajo del Programa Erasmus+
- ✓ Resoluciones de la convocatoria 2015 y emisión de convenios de subvención (**primera convocatoria solo medio electrónicos**)



# 2

## Convocatoria Erasmus+ 2015



## SOLICITUDES RECIBIDAS EN EUROPA (TODAS LAS ACCIONES)

| Row Labels  | Austria | Belgium | Bulgaria | Croatia | Cyprus | Czech Republic | Denmark | Estonia | Former Yugoslav Republic of Macedonia | France | Germany | Greece | Hungary | Iceland | Ireland | Italy | Latvia | Liechtenstein | Lithuania | Luxembourg | Malta | Netherlands | Norway | Poland | Portugal | Romania | Slovakia | Slovenia | Spain | Sweden | Turkey | United Kingdom | Grand Total |       |
|-------------|---------|---------|----------|---------|--------|----------------|---------|---------|---------------------------------------|--------|---------|--------|---------|---------|---------|-------|--------|---------------|-----------|------------|-------|-------------|--------|--------|----------|---------|----------|----------|-------|--------|--------|----------------|-------------|-------|
| AVY         | 30      | 63      | 16       | 32      | 9      | 53             | 14      | 32      | 29                                    | 9      | 140     | 91     | 15      | 58      | 3       | 8     | 83     | 27            | 1         | 28         | 5     | 10          | 25     | 24     | 107      | 59      | 36       | 14       | 82    | 151    | 18     | 99             | 42          | 1413  |
| AVY_KA108_A | 1       |         |          |         | 1      |                |         | 1       | 3                                     | 11     |         |        |         |         |         | 6     |        |               |           |            |       | 1           |        | 1      | 1        | 1       |          |          | 18    |        | 6      | 1              | 52          |       |
| KA1         | 491     | 397     | 708      | 418     | 182    | 970            | 196     | 221     | 338                                   | 142    | 2105    | 1802   | 891     | 555     | 95      | 132   | 2445   | 350           | 12        | 545        | 33    | 127         | 323    | 237    | 2345     | 624     | 1214     | 410      | 398   | 2681   | 329    | 6465           | 994         | 29175 |
| KA1_KA101_A | 157     | 79      | 192      | 91      | 36     | 343            | 43      | 46      | 117                                   | 42     | 279     | 408    | 391     | 115     | 46      | 29    | 1084   | 103           | 3         | 135        | 2     | 30          | 102    | 46     | 679      | 128     | 392      | 102      | 71    | 777    | 132    | 2319           | 316         | 8835  |
| KA1_KA102_A | 125     | 81      | 166      | 91      | 26     | 329            | 39      | 34      | 51                                    | 30     | 508     | 484    | 248     | 176     | 11      | 21    | 357    | 42            | 2         | 125        | 5     | 14          | 52     | 67     | 757      | 164     | 238      | 156      | 53    | 414    | 72     | 2289           | 208         | 7435  |
| KA1_KA103_A | 73      | 64      | 53       | 53      | 29     | 70             | 36      | 25      | 40                                    | 11     | 787     | 350    | 43      | 54      | 8       | 32    | 246    | 47            | 1         | 44         | 3     | 4           | 57     | 50     | 275      | 94      | 74       | 37       | 63    | 942    | 40     | 220            | 179         | 4104  |
| KA1_KA104_A | 33      | 46      | 52       | 26      | 10     | 61             | 22      | 24      | 34                                    | 12     | 48      | 76     | 57      | 31      | 11      | 8     | 126    | 33            | 3         | 44         | 1     | 25          | 13     | 8      | 78       | 45      | 90       | 15       | 47    | 152    | 20     | 588            | 49          | 1888  |
| KA7_KA107_A | 33      | 34      | 28       | 15      | 12     | 25             | 20      | 12      | 32                                    | 4      | 116     | 147    | 25      | 33      | 5       | 8     | 100    | 20            | 1         | 42         | 2     | 1           | 23     | 25     | 122      | 28      | 26       | 17       | 20    | 63     | 20     | 100            | 52          | 1211  |
| KA2         | 181     | 183     | 211      | 109     | 91     | 364            | 97      | 64      | 180                                   | 45     | 543     | 870    | 289     | 187     | 38      | 74    | 1159   | 96            | 7         | 127        | 21    | 34          | 232    | 77     | 893      | 301     | 346      | 120      | 157   | 936    | 137    | 1589           | 532         | 10290 |
| KA2_KA201_A | 26      | 34      | 56       | 15      | 24     | 30             | 19      | 5       | 19                                    | 7      | 39      | 94     | 60      | 31      | 1       | 14    | 227    | 16            |           | 11         | 3     | 3           | 26     | 4      | 77       | 42      | 65       | 7        | 29    | 115    | 21     | 250            | 61          | 1431  |
| KA2_KA202_A | 34      | 36      | 56       | 17      | 12     | 68             | 13      | 14      | 29                                    | 12     | 105     | 176    | 87      | 33      | 7       | 24    | 311    | 10            | 1         | 27         | 4     | 13          | 45     | 12     | 171      | 76      | 62       | 30       | 28    | 197    | 16     | 251            | 135         | 2112  |
| KA2_KA203_A | 36      | 42      | 18       | 13      | 14     | 34             | 17      | 10      | 38                                    | 7      | 72      | 88     | 36      | 24      | 7       | 5     | 103    | 16            | 2         | 23         | 2     | 4           | 45     | 20     | 72       | 38      | 32       | 13       | 35    | 120    | 21     | 71             | 76          | 1154  |
| KA2_KA204_A | 24      | 29      | 26       | 19      | 19     | 50             | 18      | 5       | 14                                    | 8      | 73      | 125    | 42      | 30      | 7       | 10    | 159    | 17            |           | 25         | 2     | 8           | 32     | 7      | 88       | 44      | 55       | 20       | 25    | 142    | 17     | 187            | 84          | 1411  |
| KA2_KA219_A | 51      | 39      | 33       | 32      | 14     | 153            | 25      | 19      | 78                                    | 7      | 235     | 361    | 47      | 56      | 10      | 16    | 288    | 27            | 2         | 26         | 6     | 4           | 75     | 32     | 402      | 79      | 104      | 42       | 23    | 322    | 61     | 785            | 148         | 3602  |
| Grand Total | 706     | 651     | 969      | 563     | 285    | 1399           | 310     | 326     | 547                                   | 197    | 2799    | 2777   | 1199    | 812     | 136     | 214   | 3715   | 478           | 20        | 716        | 61    | 173         | 587    | 341    | 3382     | 992     | 1618     | 546      | 642   | 3782   | 486    | 8210           | 1575        | 41214 |





GOBIERNO DE ESPAÑA

MINISTERIO DE EDUCACIÓN, CULTURA Y DEPORTE



Erasmus+

## SOLICITUDES RECIBIDAS EN EUROPA (TODAS LAS ACCIONES)

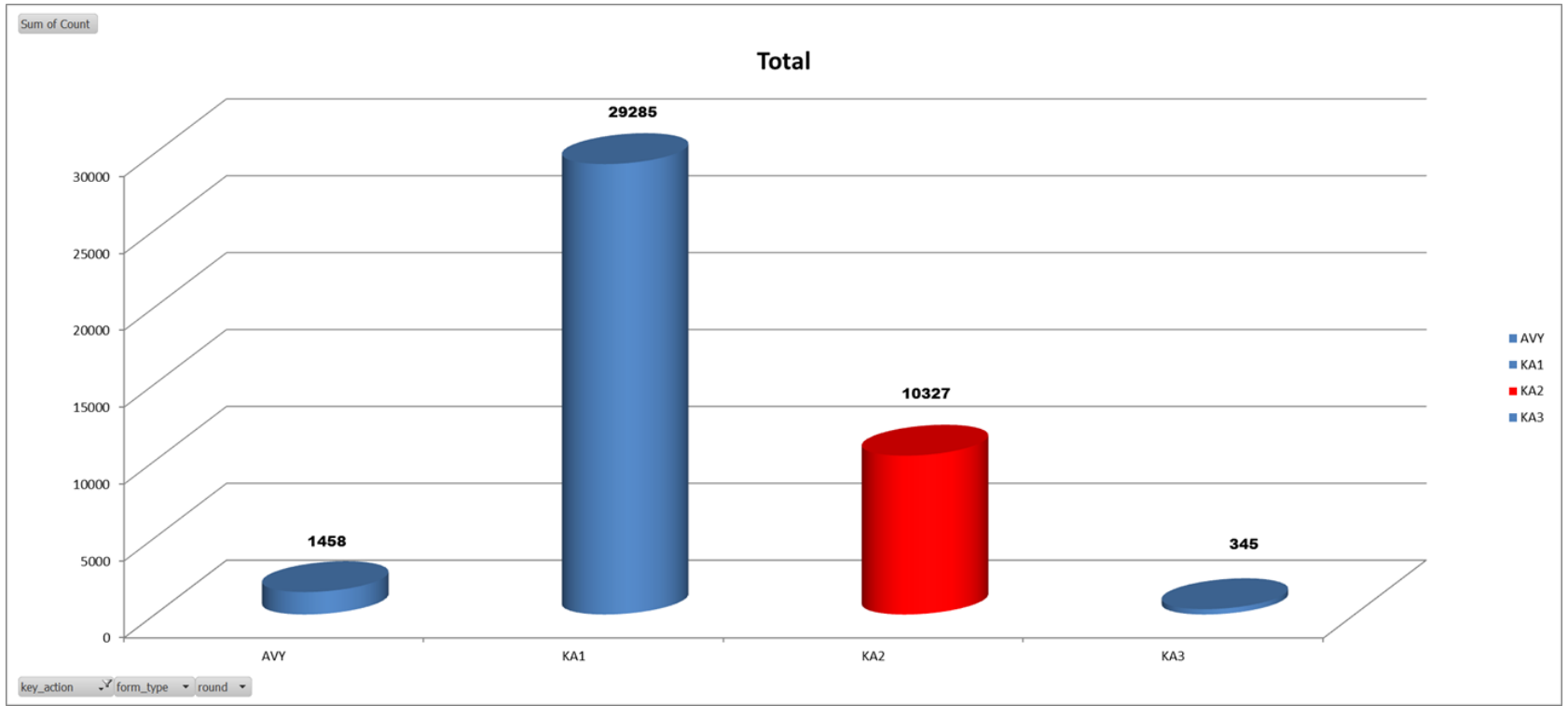



GOBIERNO  
DE ESPAÑA

MINISTERIO  
DE EDUCACIÓN, CULTURA  
Y DEPORTE

sepie  
SERVICIO ESPAÑOL PARA LA  
INTERNACIONALIZACIÓN DE LA EDUCACIÓN



Erasmus+

## Convocatoria Erasmus+ 2015:

- KA2 Educación Escolar: KA201



## Asociaciones estratégicas escolares (KA201) solicitadas Convocatoria Erasmus+ 2015

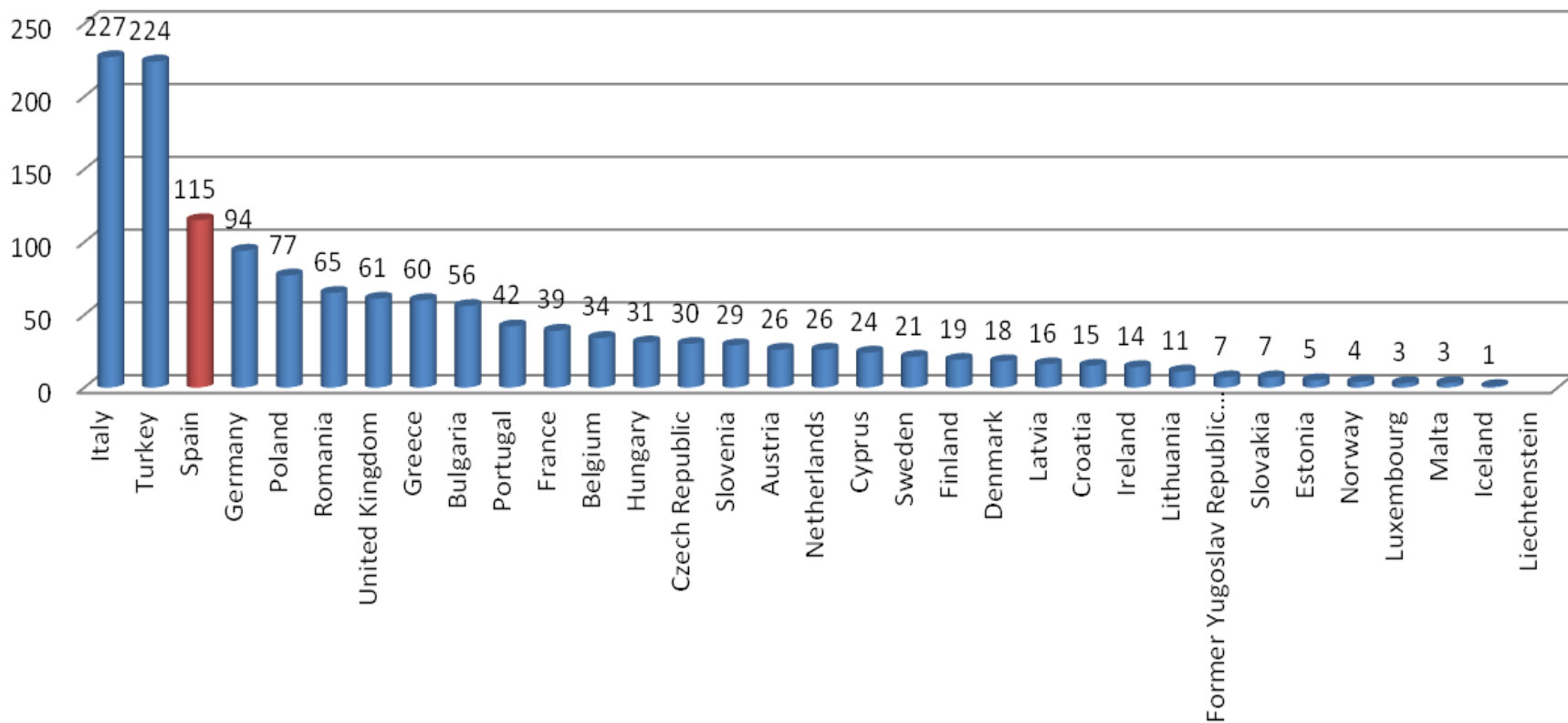

\* Datos a fecha 1-04-2015,  
con duplicados



Erasmus+

**KA201 seleccionados  
Convocatoria 2015**

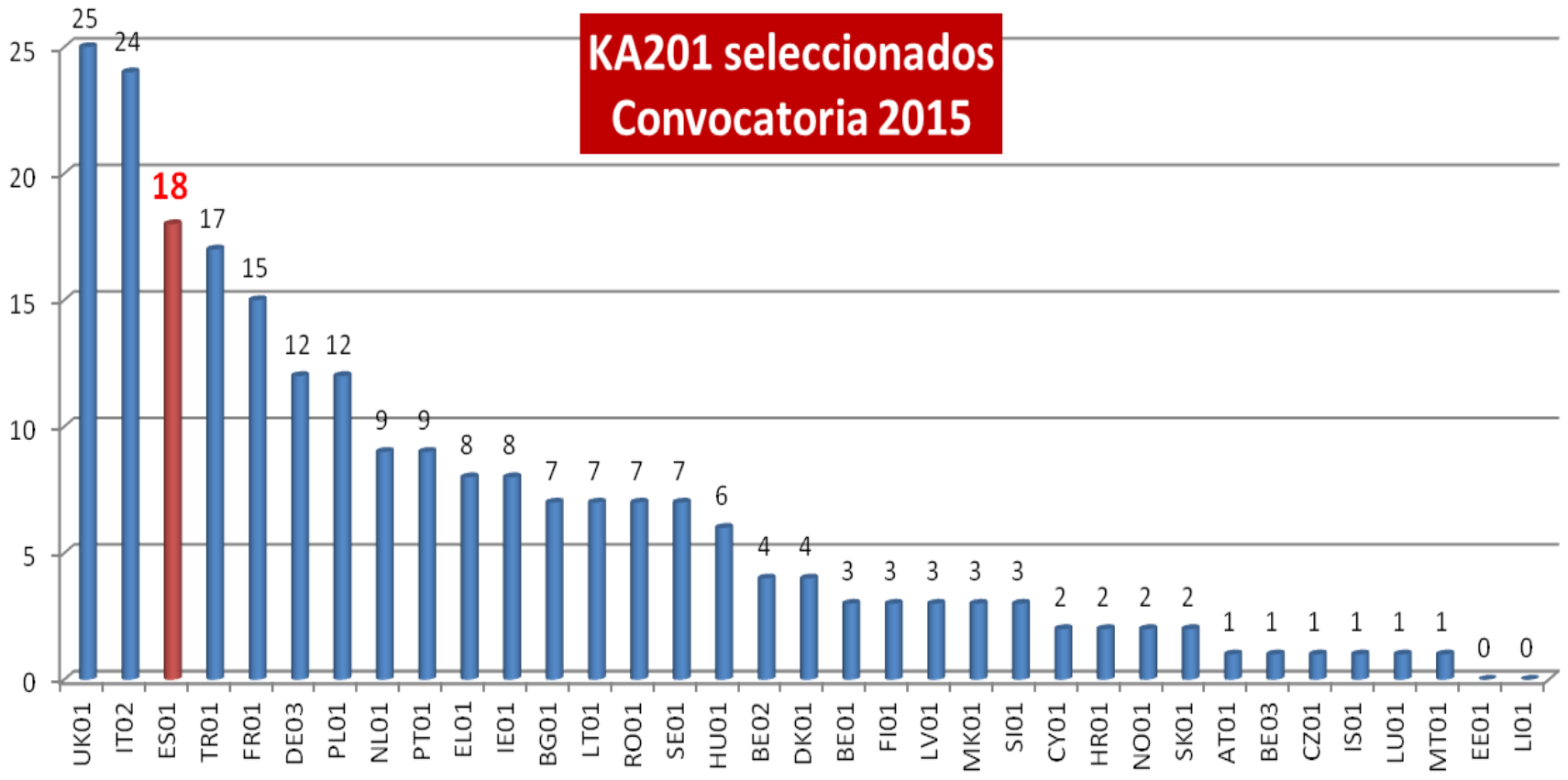



MINISTERIO DE EDUCACIÓN, CULTURA Y DEPORTE

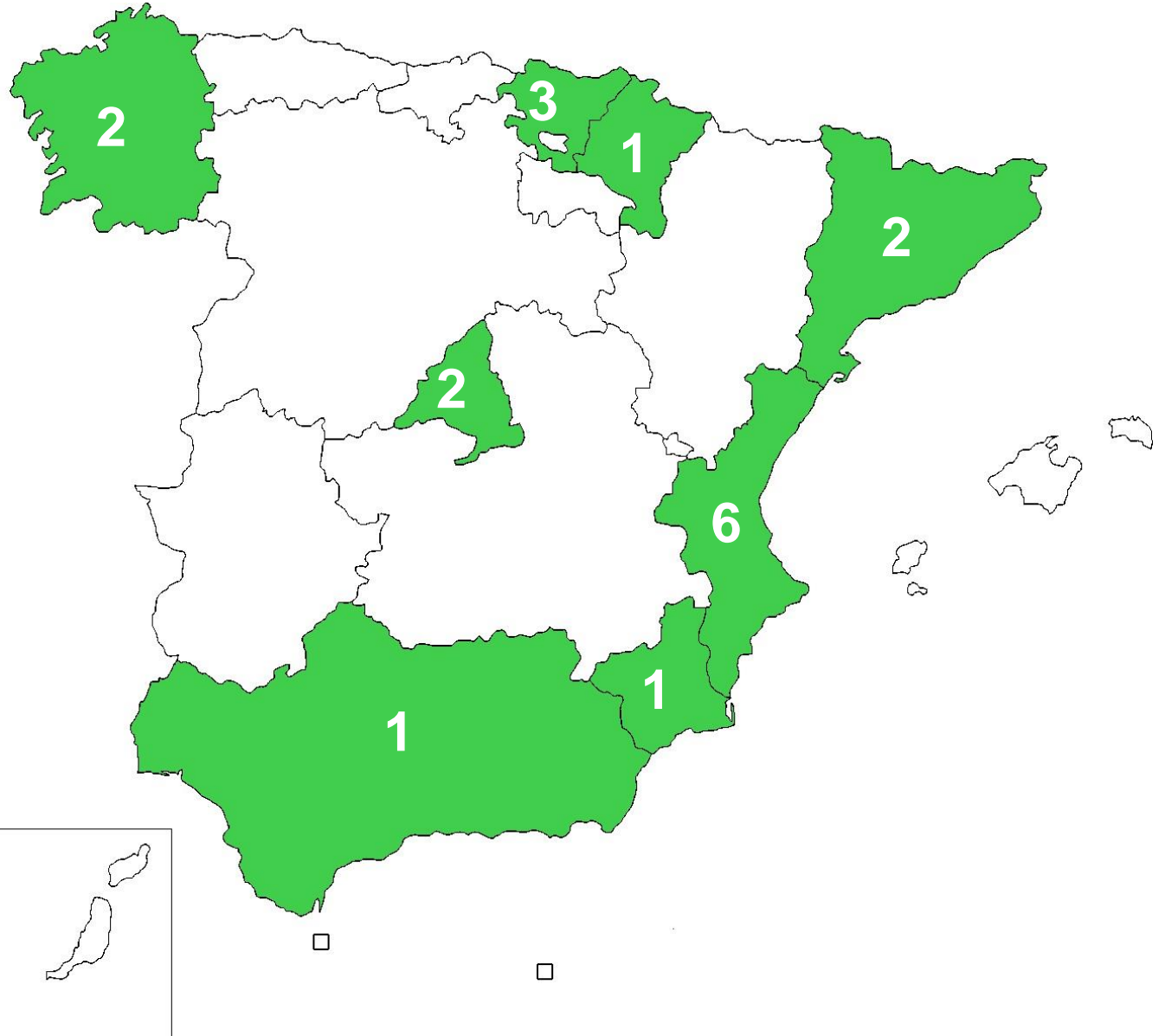



# Convocatoria Erasmus+ 2015 Formación Profesional



MINISTERIO DE EDUCACIÓN, CULTURA Y DEPORTE



Erasmus+

# KA202 2015 SOLICITUDES POR PAÍSES

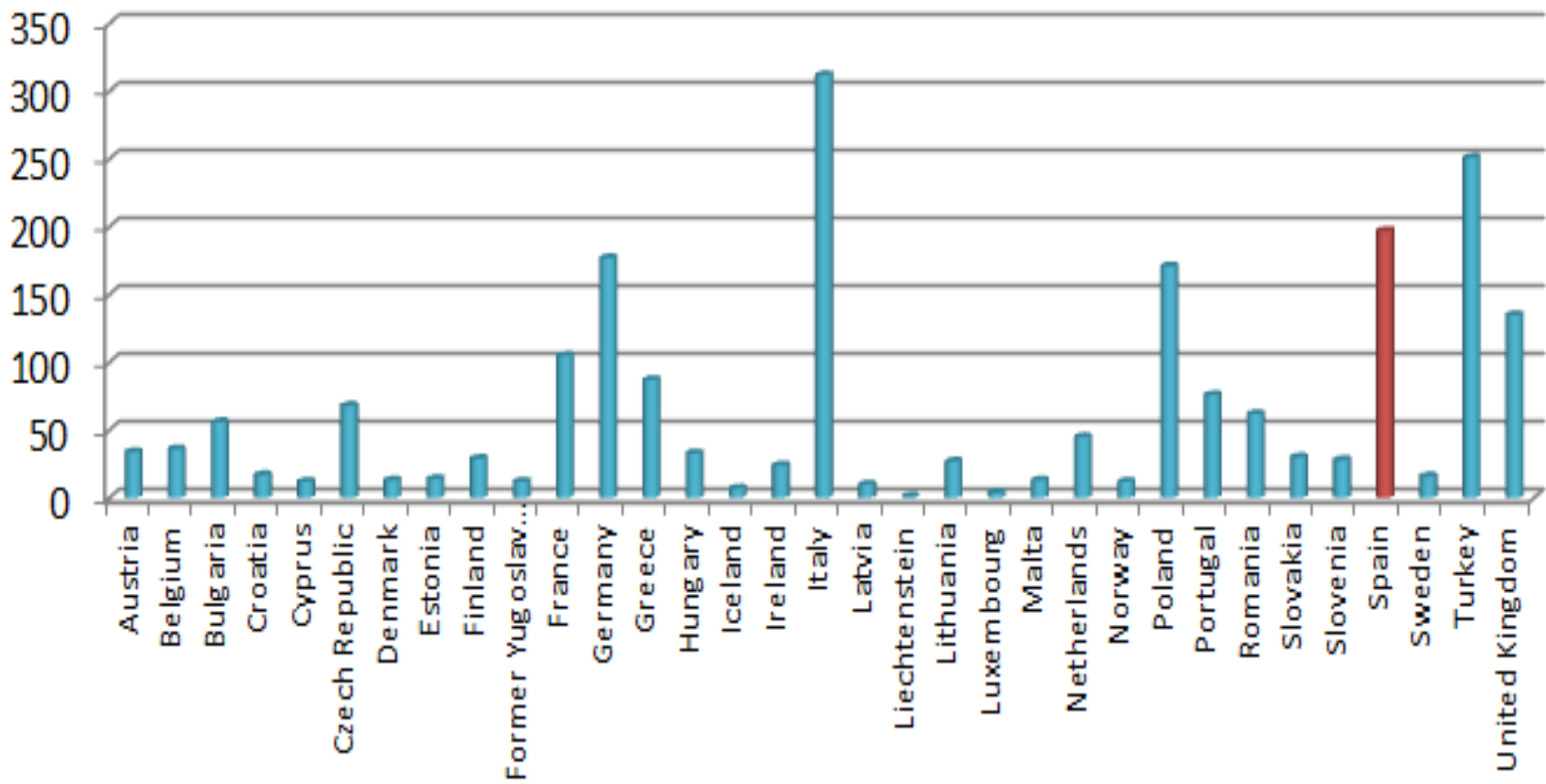



GOBIERNO DE ESPAÑA

MINISTERIO DE EDUCACIÓN, CULTURA Y DEPORTE



SERVICIO ESPAÑOL PARA LA INTERNACIONALIZACIÓN DE LA EDUCACIÓN



Erasmus+

## KA202 2015 SOLICITUDES SIN DUPLICADOS

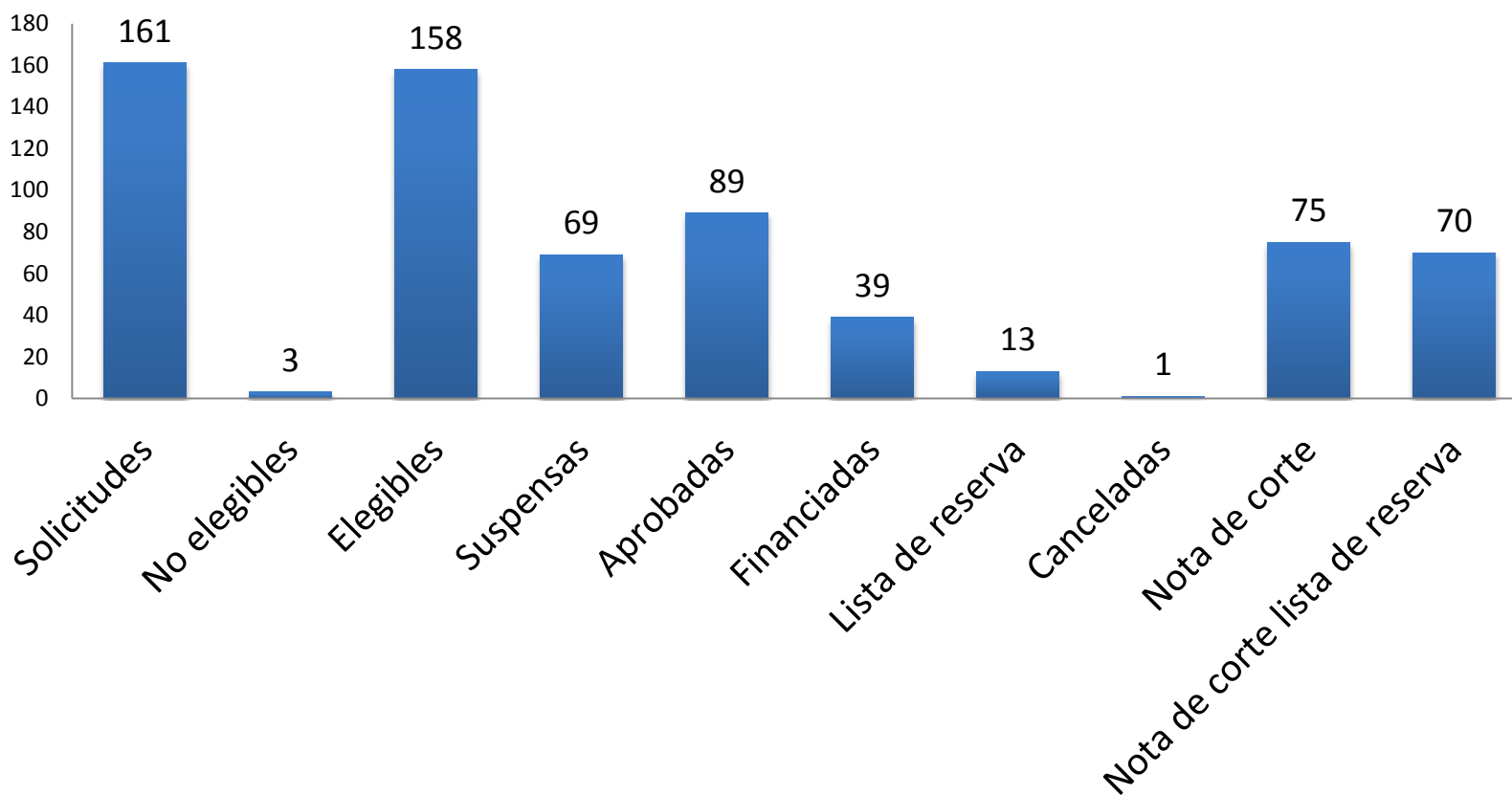



# KA202 2015 SOLICITUDES/APROBADOS POR CCAA

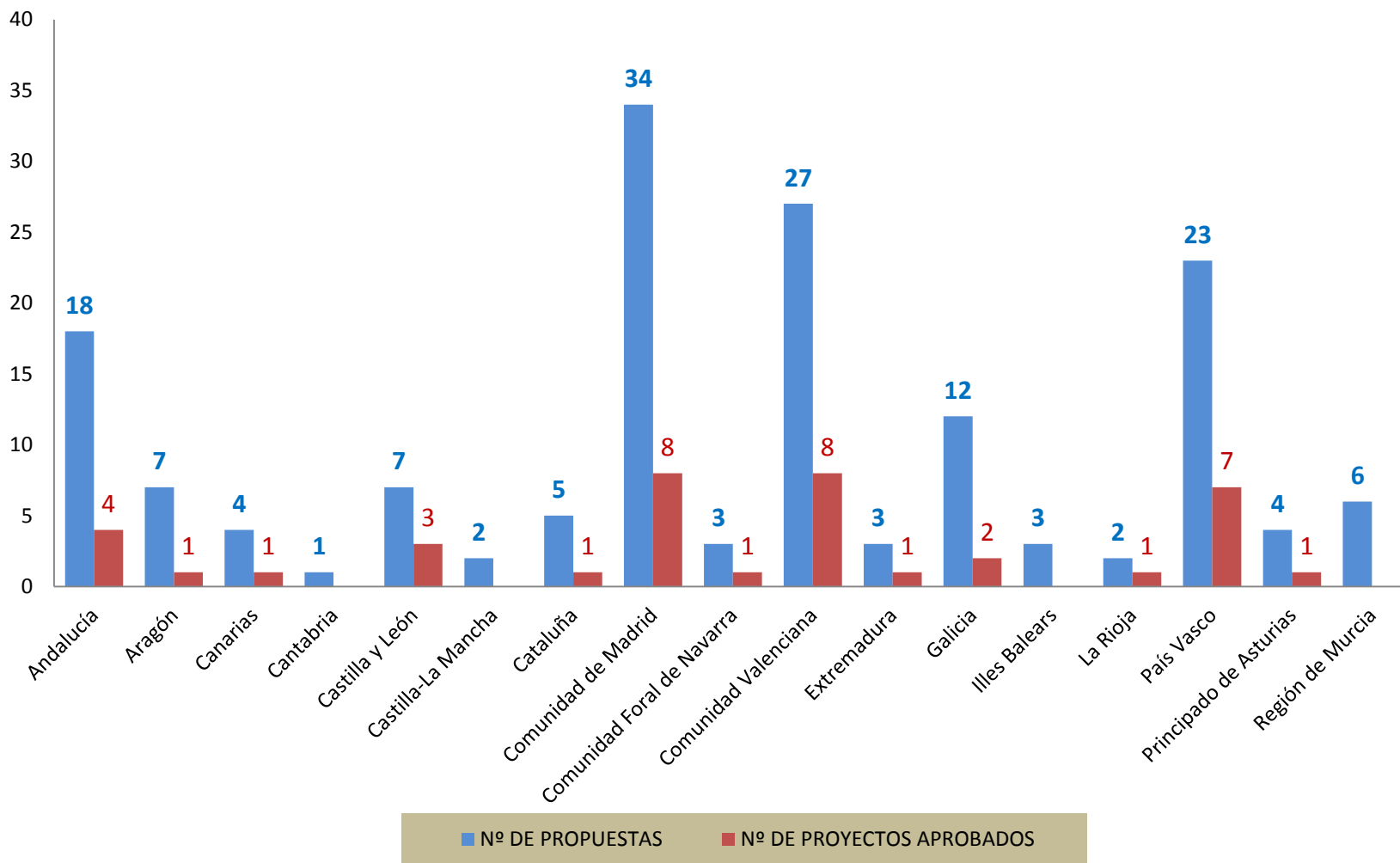



# Convocatoria Erasmus+ 2015 Educación Superior

## KA203 - SOLICITUDES RECIBIDAS EN EUROPA

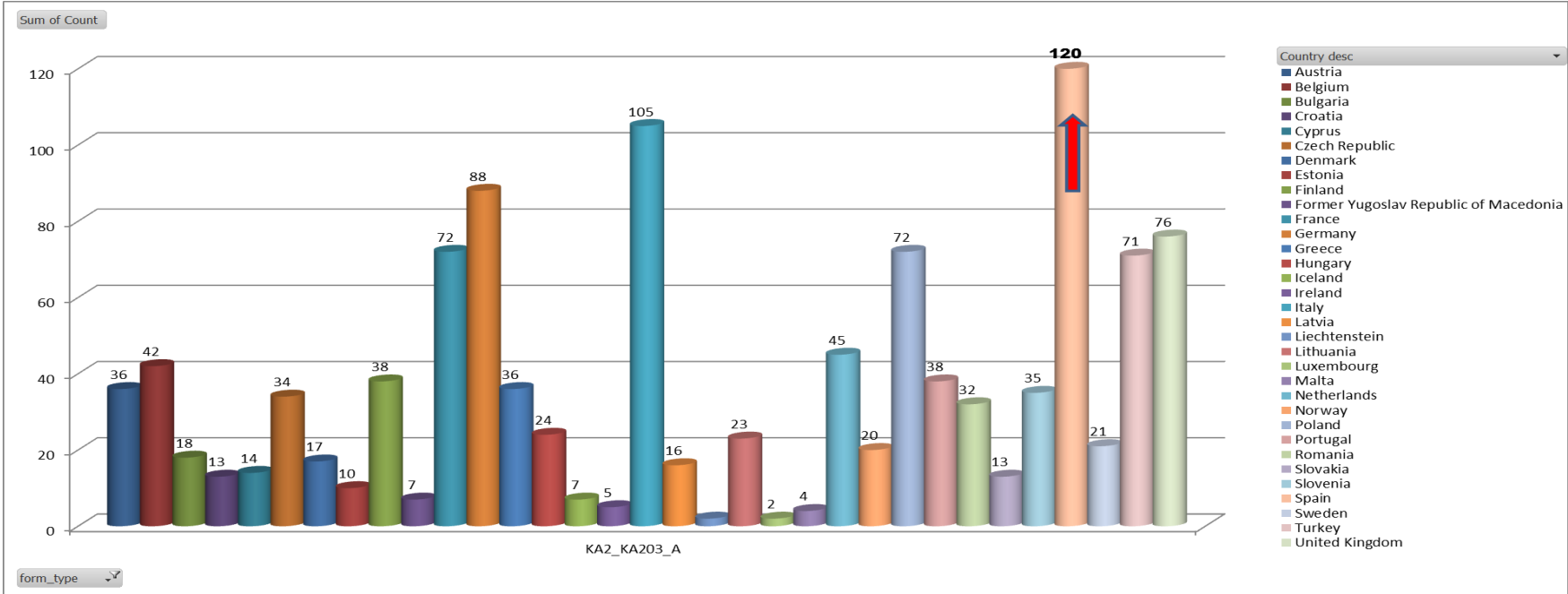

- 1 España (120)**
- 2 Italia (105)**
- 3 Alemania (88)**
- 4 Reino Unido (76)**

## KA203 – PROYECTOS SOLICITADOS Y APROBADOS POR CC.AA.

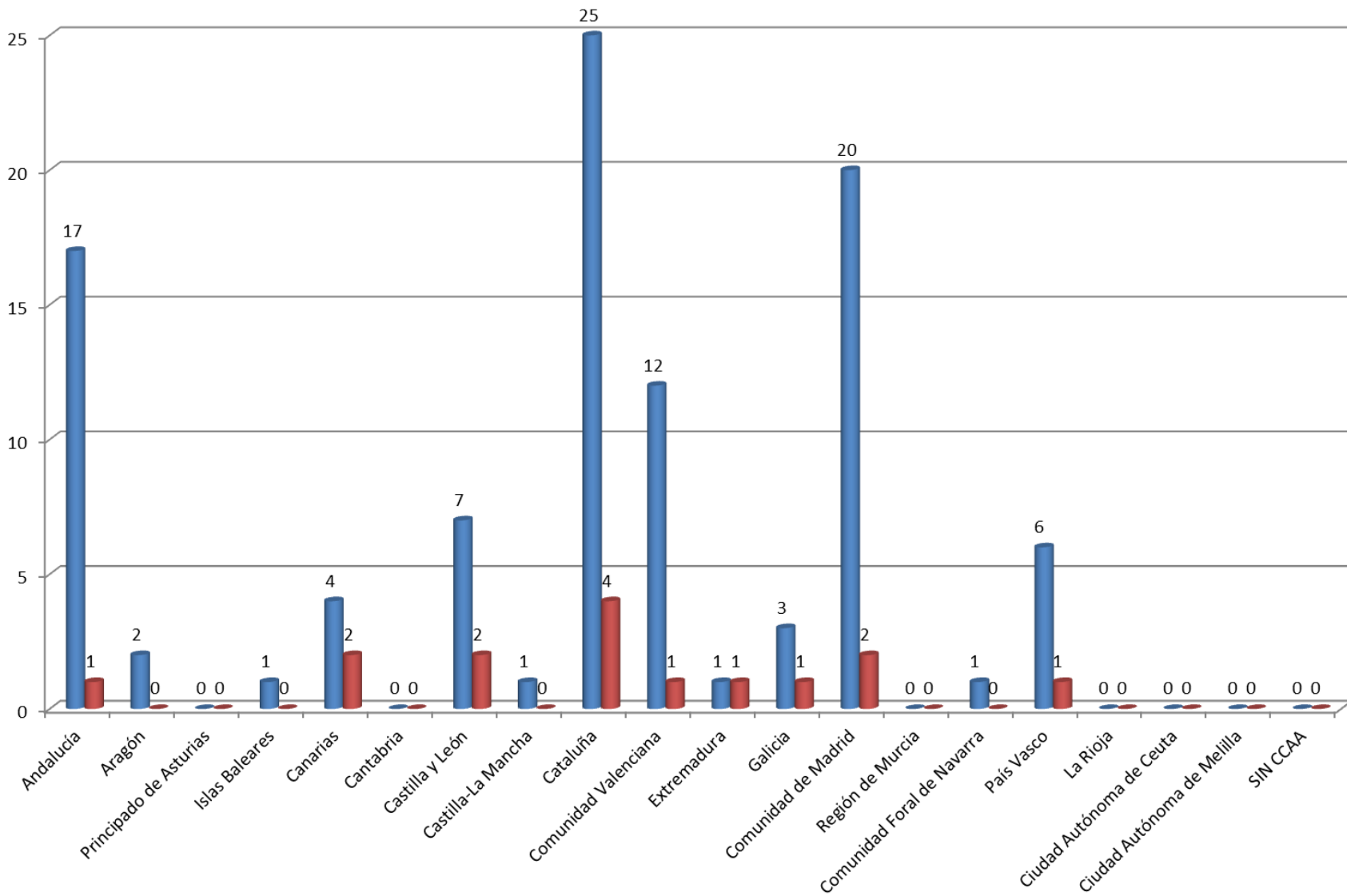



Erasmus+

## KA203 – SUBVENCIONES POR CC.AA.

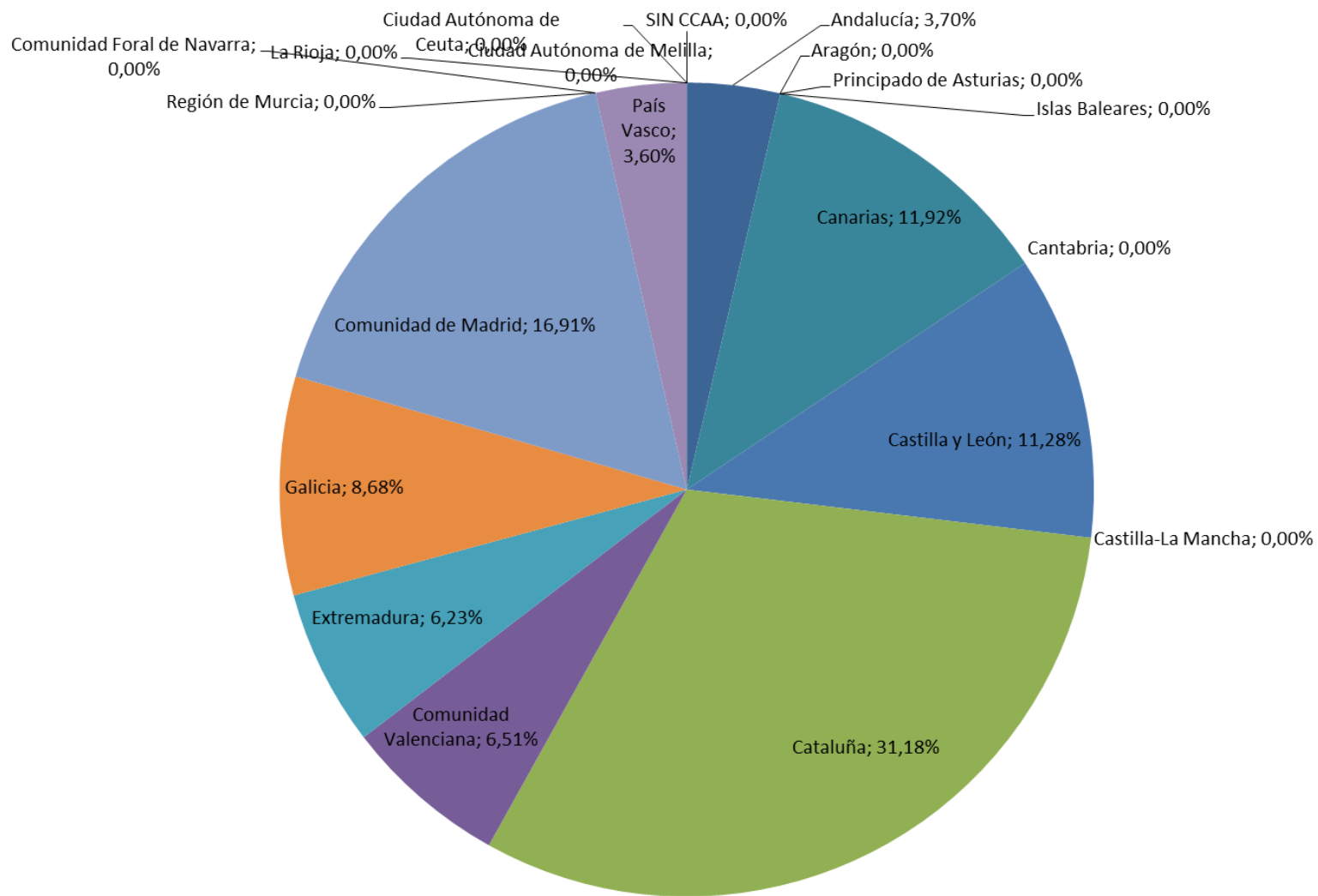



GOBIERNO  
DE ESPAÑA

MINISTERIO  
DE EDUCACIÓN, CULTURA  
Y DEPORTE

sepie  
SERVICIO ESPAÑOL PARA LA  
INTERNACIONALIZACIÓN DE LA EDUCACIÓN



Erasmus+

# Convocatoria Erasmus+ 2015: KA2 Educación de Personas Adultas (KA204)



Erasmus+

## Asociaciones estratégicas Educación de Personas Adultas (KA204) solicitadas Convocatoria Erasmus+ 2015

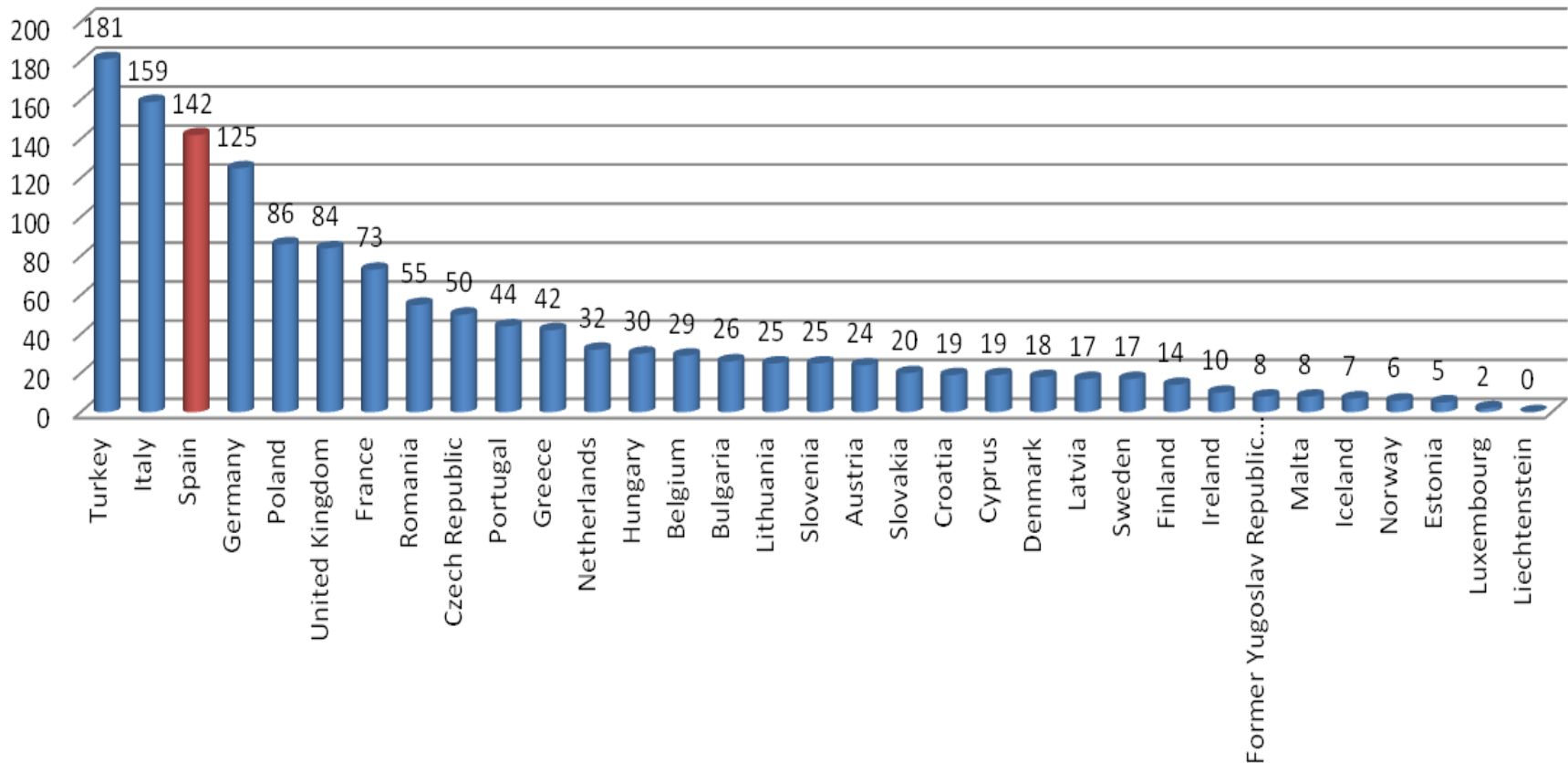

\* Datos a 1 de abril, con duplicados



MINISTERIO DE EDUCACIÓN, CULTURA Y DEPORTE



Erasmus+

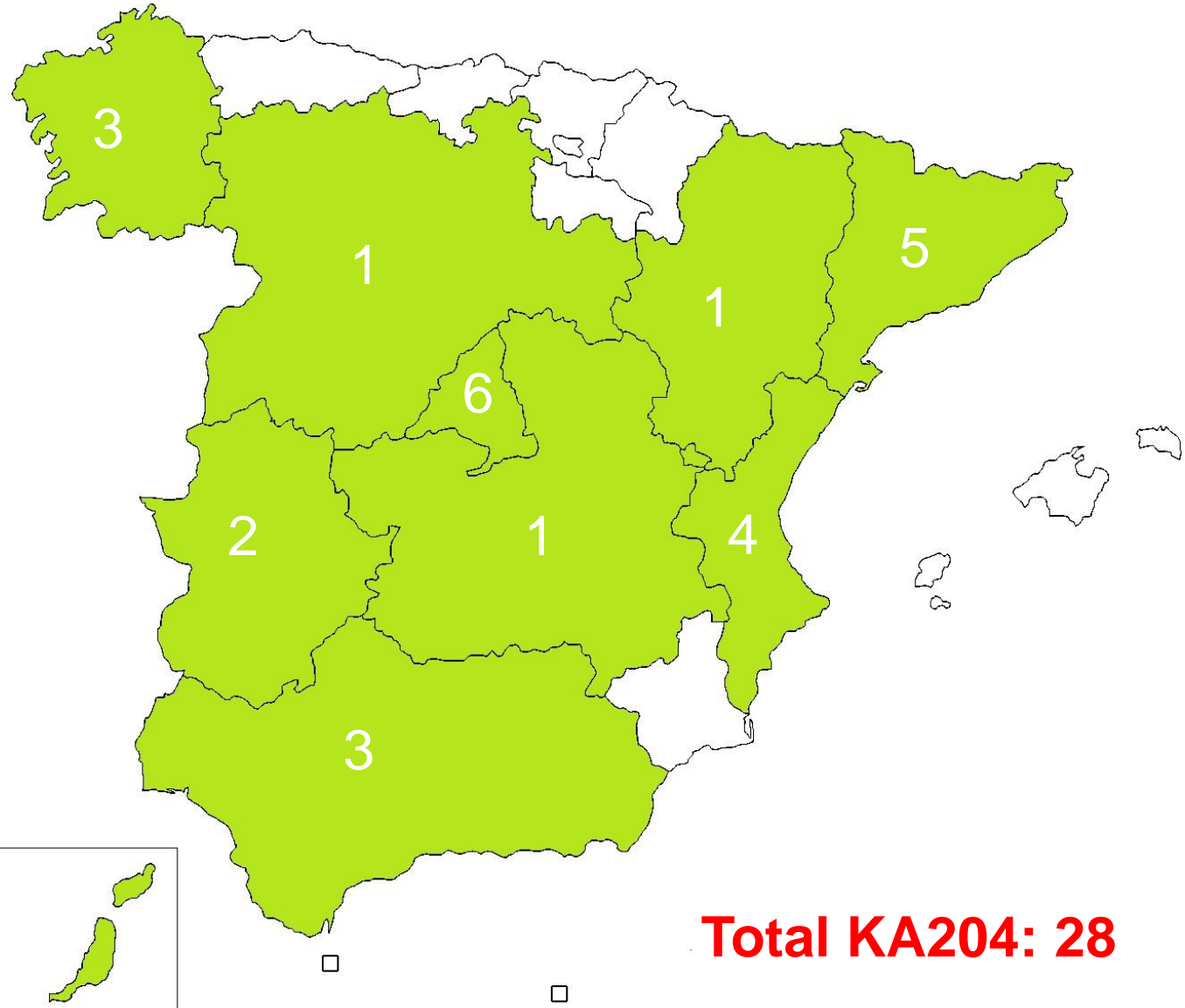

**Total KA204: 28**





# Gracias por su atención

## Servicio Español para la Internacionalización de la Educación (SEPIE)

[www.sepie.es](http://www.sepie.es) / [sepie@sepie.es](mailto:sepie@sepie.es)

[www.erasmusplus.gob.es](http://www.erasmusplus.gob.es)

