



Jornada de Asociaciones Estratégicas KA2 Convocatoria de Propuestas 2015



Madrid, 8 y 9 de octubre de 2015



1

Estructura del SEPIE



NUEVA ESTRUCTURA DEL ORGANISMO



Ley 15/2014, de 16 de septiembre,
de racionalización del Sector Público
y otras medidas de reforma administrativa.



SERVICIO ESPAÑOL PARA LA
INTERNACIONALIZACIÓN DE LA EDUCACIÓN



Sello Europeo de las lenguas



Nuevos Estatutos aprobados por el Consejo de Ministros (Real Decreto 815/2015 de 11 de septiembre)

Objetivos:

- Adaptar la estructura organizativa y funciones de la Agencia Nacional a la nueva Ley 15/2014.
- Ajustar algunos de los procedimientos de la Agencia Nacional al Programa Erasmus+.
- Reforzar los procedimientos de la evaluación de la calidad y controles primarios. Nueva Unidad.

NUEVA ESTRUCTURA DEL ORGANISMO

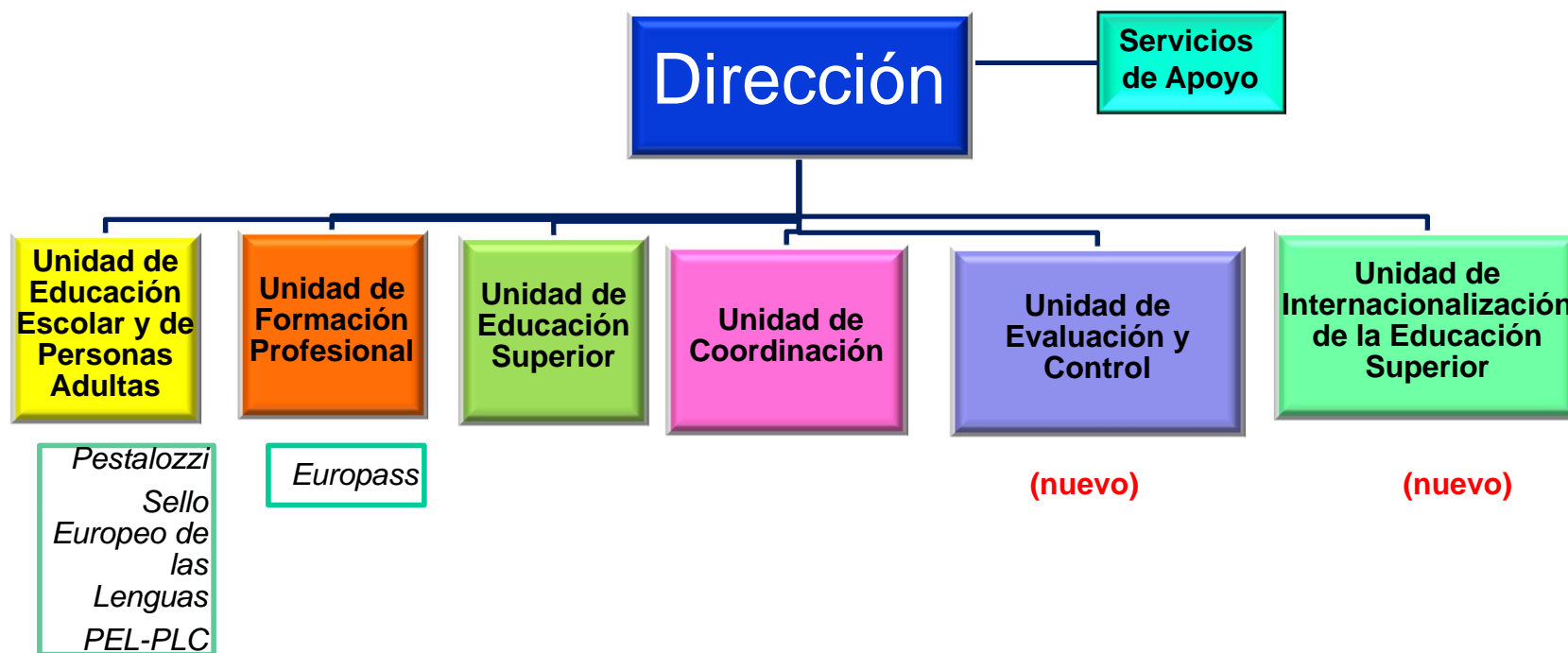



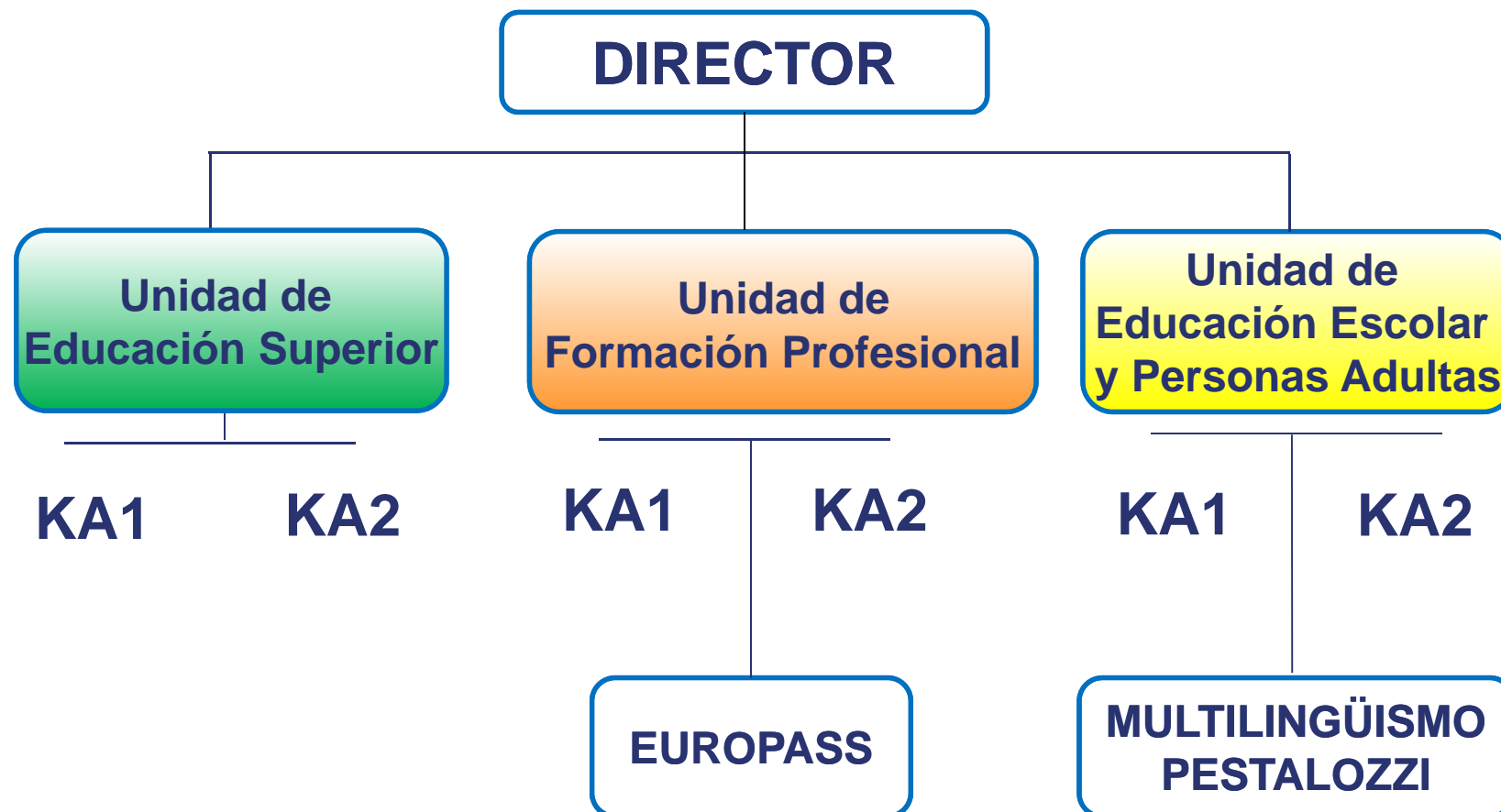

KA1: Movilidad

KA2: Asociaciones Estratégicas

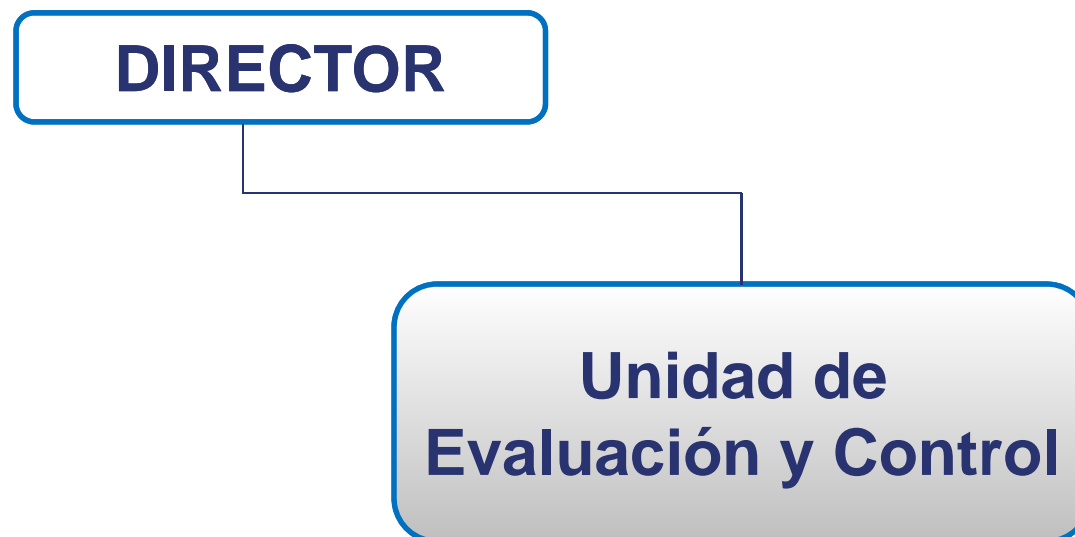

- Creada en 2007 como Área transversal dentro del OAPEE.
- De acuerdo con lo establecido en la Guía de ANs en relación con la evaluación de la calidad y los controles primarios de las acciones del PAP.



PRINCIPALES RETOS Y NOVEDADES 2015 (I)

- ✓ Modernización de la gestión.
- ✓ Mejora de la imagen corporativa.
- ✓ Aumento de la dotación de RRHH.
- ✓ Cambio de sede (ya en la nueva sede en Gral Oráa, 55).
- ✓ Incremento de la cooperación con otras Instituciones.
- ✓ Jornadas de Movilidad KA1, Asociaciones KA2 y Jornada de Necesidades Especiales.



PRINCIPALES RETOS Y NOVEDADES 2015 (II)

NUEVA WEB DE SEPIE

- ✓ **Diseño web adaptable.** La web SEPIE www.sepie.es aplica un diseño que permite la adaptación a todo tipo de resoluciones (móvil, tabletas, pantallas Widescreen o cualquier otra resolución requerida).
- ✓ **Posicionamiento en buscadores (SEO)** para la mejora de la visibilidad del sitio web en los resultados de los diferentes buscadores.
- ✓ Cumplimiento de estándares de **accesibilidad** del MECD.



PRINCIPALES RETOS Y NOVEDADES 2015 (III)

NUEVA WEB DE SEPIE

- ✓ Incorporación y calendario mensual con motor de búsqueda, así como una **agenda/programación** de las fechas clave de convocatoria y jornadas y actividades del SEPIE.
- ✓ Potenciando la importancia que la Comisión Europea otorga a los temas de **comunicación** (difusión, información, explotación de resultados del programa Erasmus+).
- ✓ **Atención individualizada** a los beneficiarios a través de un portal restringido a los beneficiarios.
- ✓ Acceso directo al **portal nacional Erasmus+**



PRINCIPALES RETOS Y NOVEDADES 2015 (IV)

- ✓ Resoluciones de la convocatoria 2015 y emisión de convenios de subvención (**primera convocatoria solo medio electrónicos**)



2

Convocatoria Erasmus+ 2015



SOLICITUDES RECIBIDAS EN EUROPA (TODAS LAS ACCIONES)

Row Labels	Austria	Belgium	Bulgaria	Croatia	Cyprus	Czech Republic	Denmark	Estonia	Former Yugoslav Republic of Macedonia	France	Germany	Greece	Hungary	Iceland	Ireland	Italy	Latvia	Liechtenstein	Lithuania	Luxembourg	Malta	Netherlands	Norway	Poland	Portugal	Romania	Slovakia	Slovenia	Spain	Sweden	Turkey	United Kingdom	Grand Total	
AVY	30	63	16	32	9	53	14	32	29	9	140	91	15	58	3	8	83	27	1	28	5	10	25	24	107	59	36	14	82	151	18	99	42	1413
AVY_KA108_A	1				1			1	3	11						6						1		1	1				18		6	1	52	
KA1	491	397	708	418	182	970	196	221	338	142	2105	1802	891	555	95	132	2445	350	12	545	33	127	323	237	2345	624	1214	410	398	2681	329	6465	994	29175
KA1_KA101_A	157	79	192	91	36	343	43	46	117	42	279	408	391	115	46	29	1084	103	3	135	2	30	102	46	679	128	392	102	71	777	132	2319	316	8835
KA1_KA102_A	125	81	166	91	26	329	39	34	51	30	508	484	248	176	11	21	357	42	2	125	5	14	52	67	757	164	238	156	53	414	72	2289	208	7435
KA1_KA103_A	73	64	53	53	29	70	36	25	40	11	787	350	43	54	8	32	246	47	1	44	3	4	57	50	275	94	74	37	63	942	40	220	179	4104
KA1_KA104_A	33	46	52	26	10	61	22	24	34	12	48	76	57	31	11	8	126	33	3	44	1	25	13	8	78	45	90	15	47	152	20	588	49	1888
KA7_KA107_A	33	34	28	15	12	25	20	12	32	4	116	147	25	33	5	8	100	20	1	42	2	1	23	25	122	28	26	17	20	63	20	100	52	1211
KA2	181	183	211	109	91	364	97	64	180	45	543	870	289	187	38	74	1159	96	7	127	21	34	232	77	893	301	346	120	157	936	137	1589	532	10290
KA2_KA201_A	26	34	56	15	24	30	19	5	19	7	39	94	60	31	1	14	227	16		11	3	3	26	4	77	42	65	7	29	115	21	250	61	1431
KA2_KA202_A	34	36	56	17	12	68	13	14	29	12	105	176	87	33	7	24	311	10	1	27	4	13	45	12	171	76	62	30	28	197	16	251	135	2112
KA2_KA203_A	36	42	18	13	14	34	17	10	38	7	72	88	36	24	7	5	103	16	2	23	2	4	45	20	72	38	32	13	35	120	21	71	76	1154
KA2_KA204_A	24	29	26	19	19	50	18	5	14	8	73	125	42	30	7	10	159	17		25	2	8	32	7	88	44	55	20	25	142	17	187	84	1411
KA2_KA219_A	51	39	33	32	14	153	25	19	78	7	235	361	47	56	10	16	288	27	2	26	6	4	75	32	402	79	104	42	23	322	61	785	148	3602
Grand Total	706	651	969	563	285	1399	310	326	547	197	2799	2777	1199	812	136	214	3715	478	20	716	61	173	587	341	3382	992	1618	546	642	3782	486	8210	1575	41214

SOLICITUDES RECIBIDAS EN EUROPA (TODAS LAS ACCIONES)

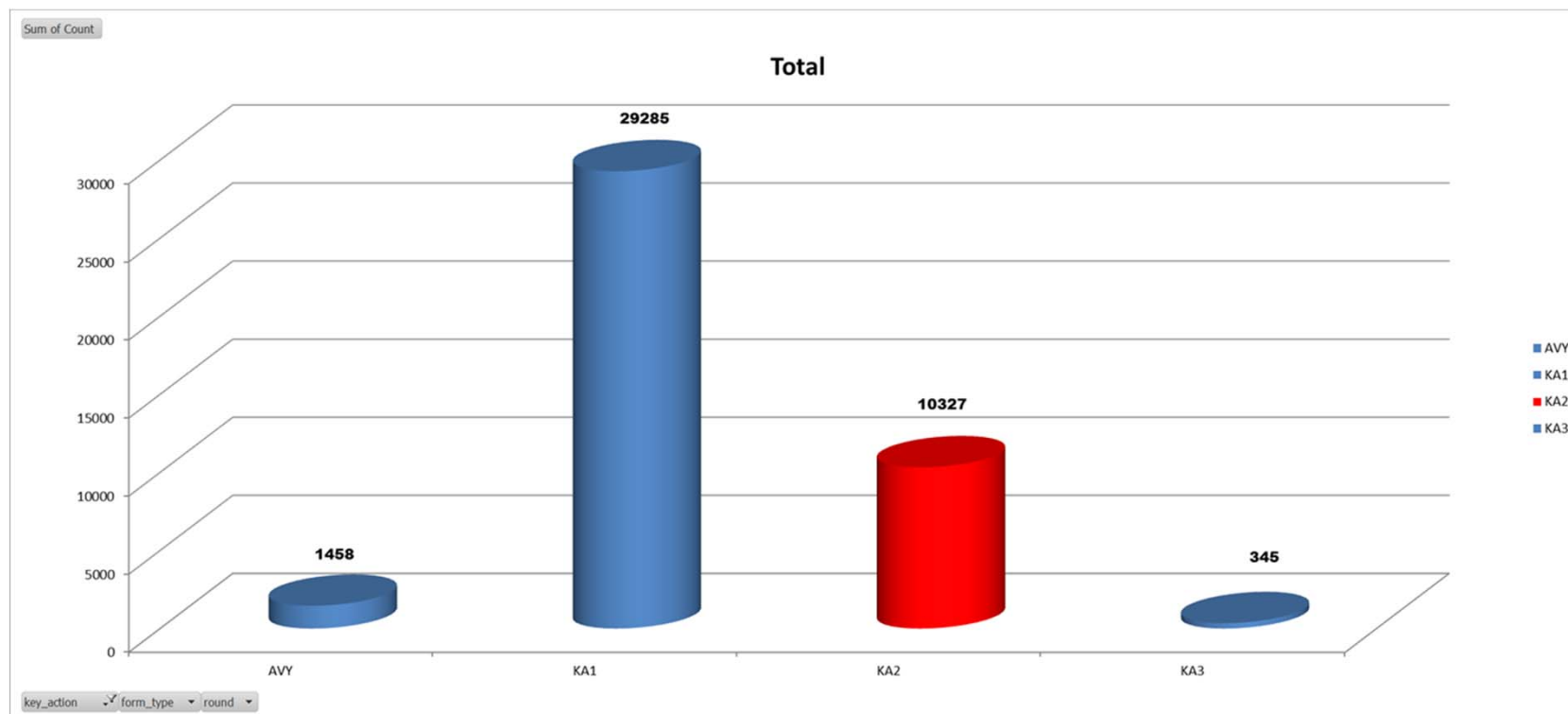



Convocatoria Erasmus+ 2015:

- KA2 Educación Escolar: KA201



Asociaciones estratégicas escolares (KA201) solicitadas Convocatoria Erasmus+ 2015

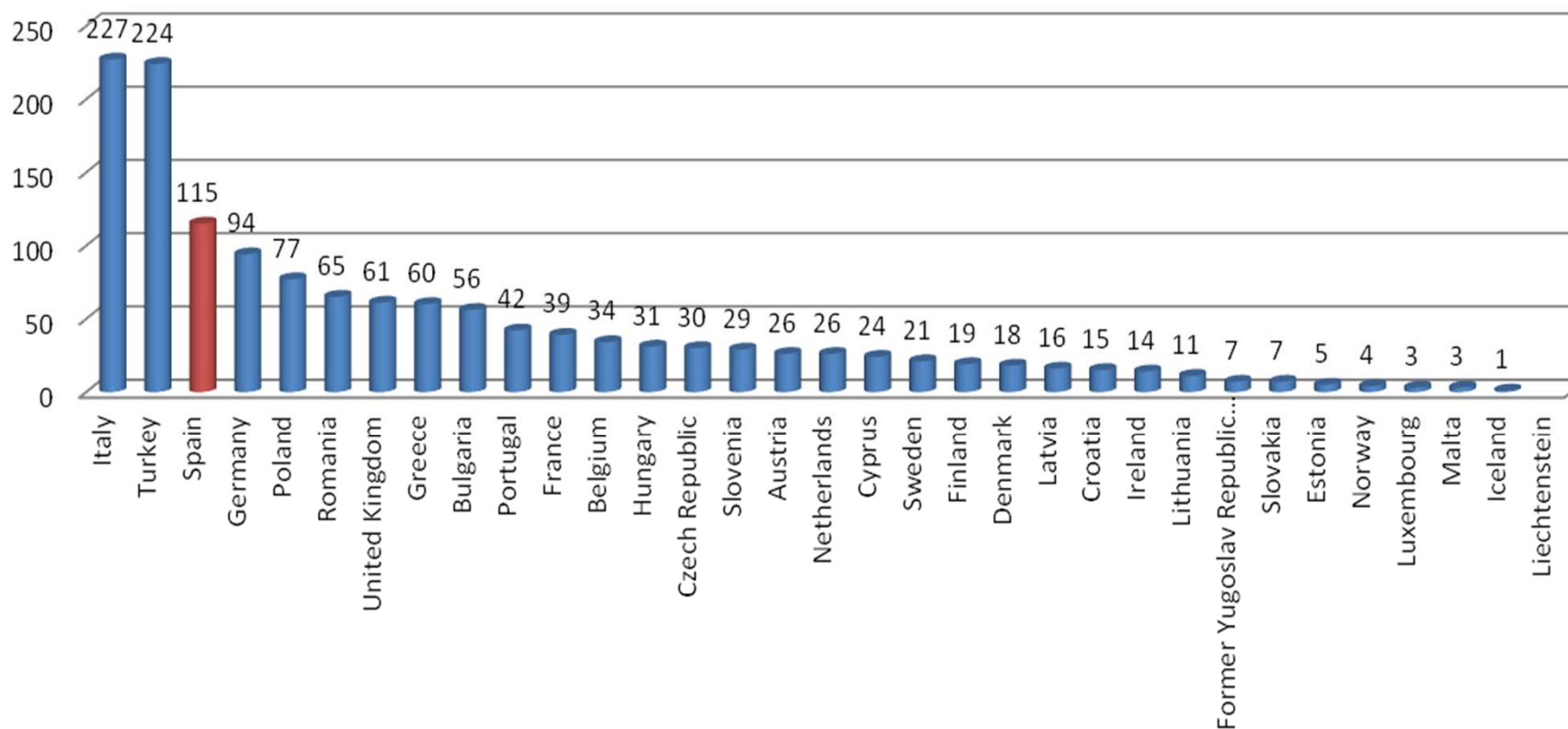

* Datos a fecha 1-04-2015,
con duplicados

Servicio Español para la Internacionalización de la Educación Erasmus+ 2015: Asociaciones Estratégicas

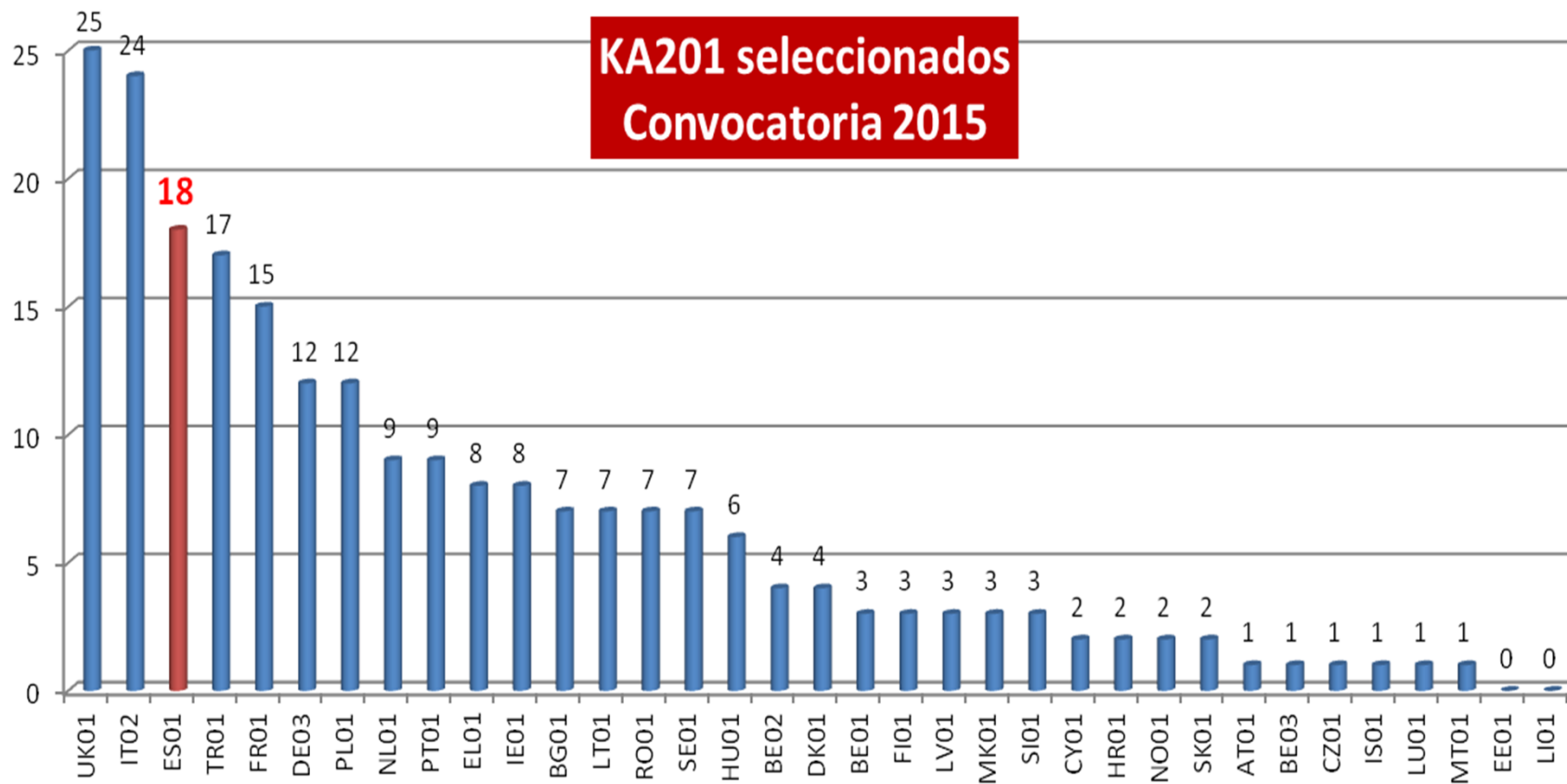

Servicio Español para la Internacionalización de la Educación Erasmus+ 2015: Asociaciones Estratégicas

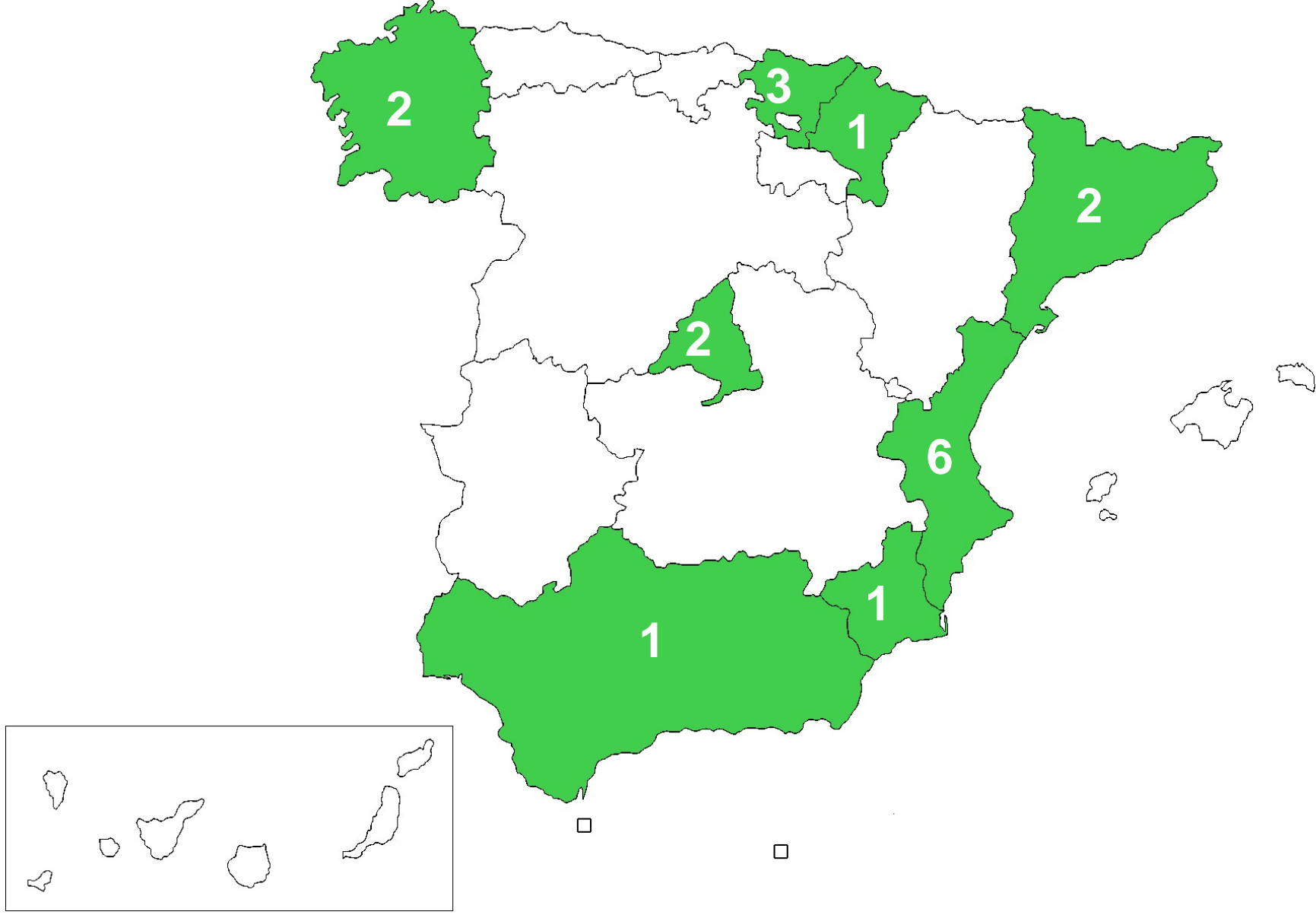



Convocatoria Erasmus+ 2015:

- KA2 Educación Escolar: KA219



Asociaciones estratégicas solo entre centros escolares KA219 solicitadas coordinadores
Convocatoria Erasmus+ 2015

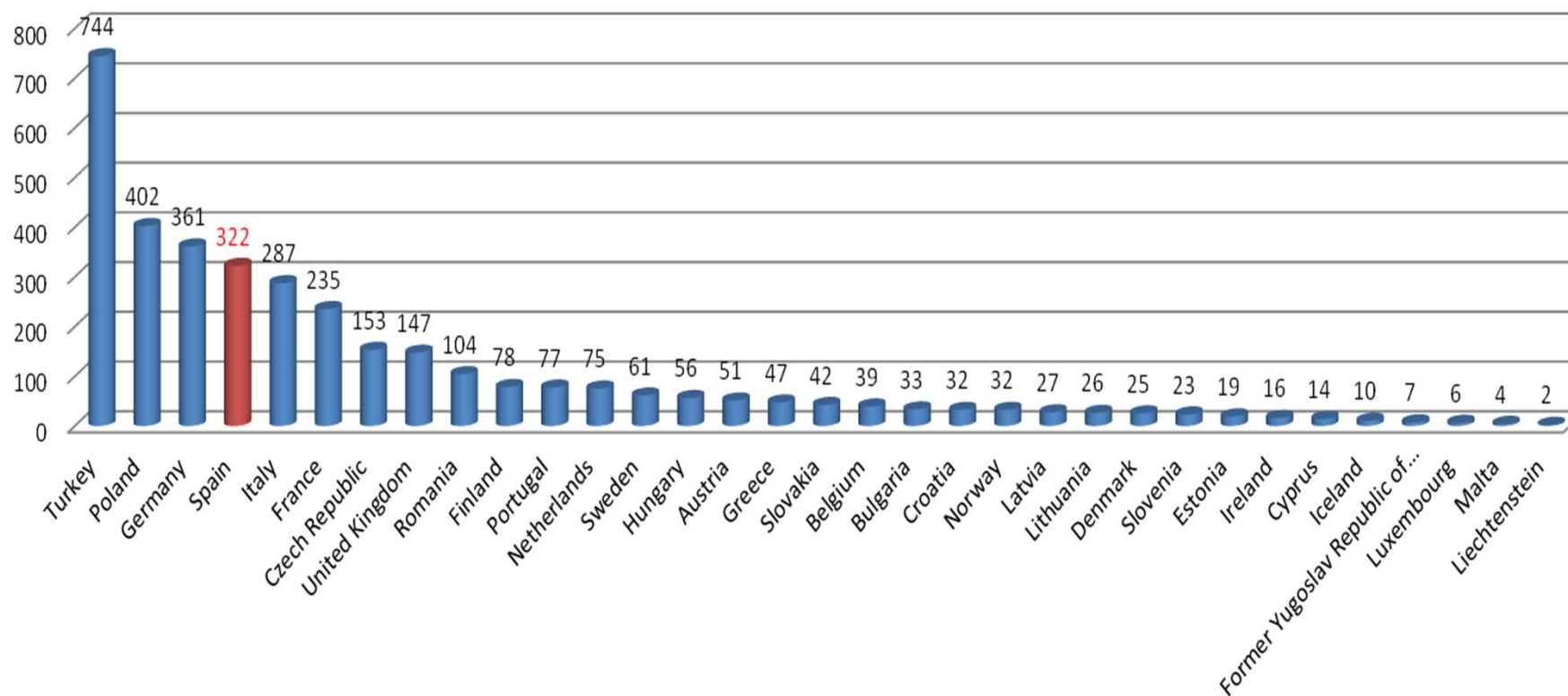

* Datos a fecha 1-04-2015,
con duplicados

Servicio Español para la Internacionalización de la Educación Erasmus+ 2015: Asociaciones Estratégicas

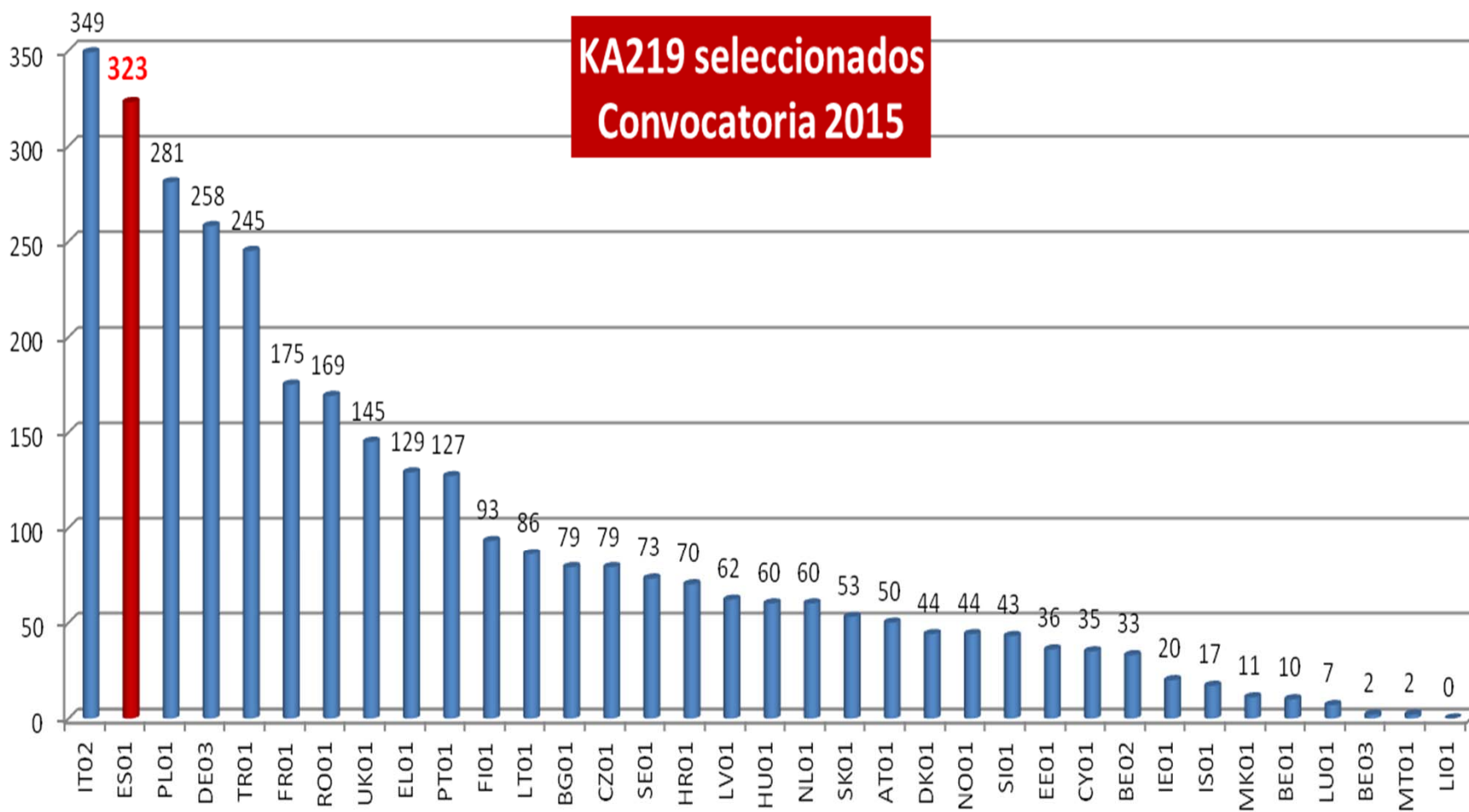

Servicio Español para la Internacionalización de la Educación Erasmus+ 2015: Asociaciones Estratégicas



MINISTERIO
DE EDUCACIÓN, CULTURA
Y DEPORTE



Erasmus+

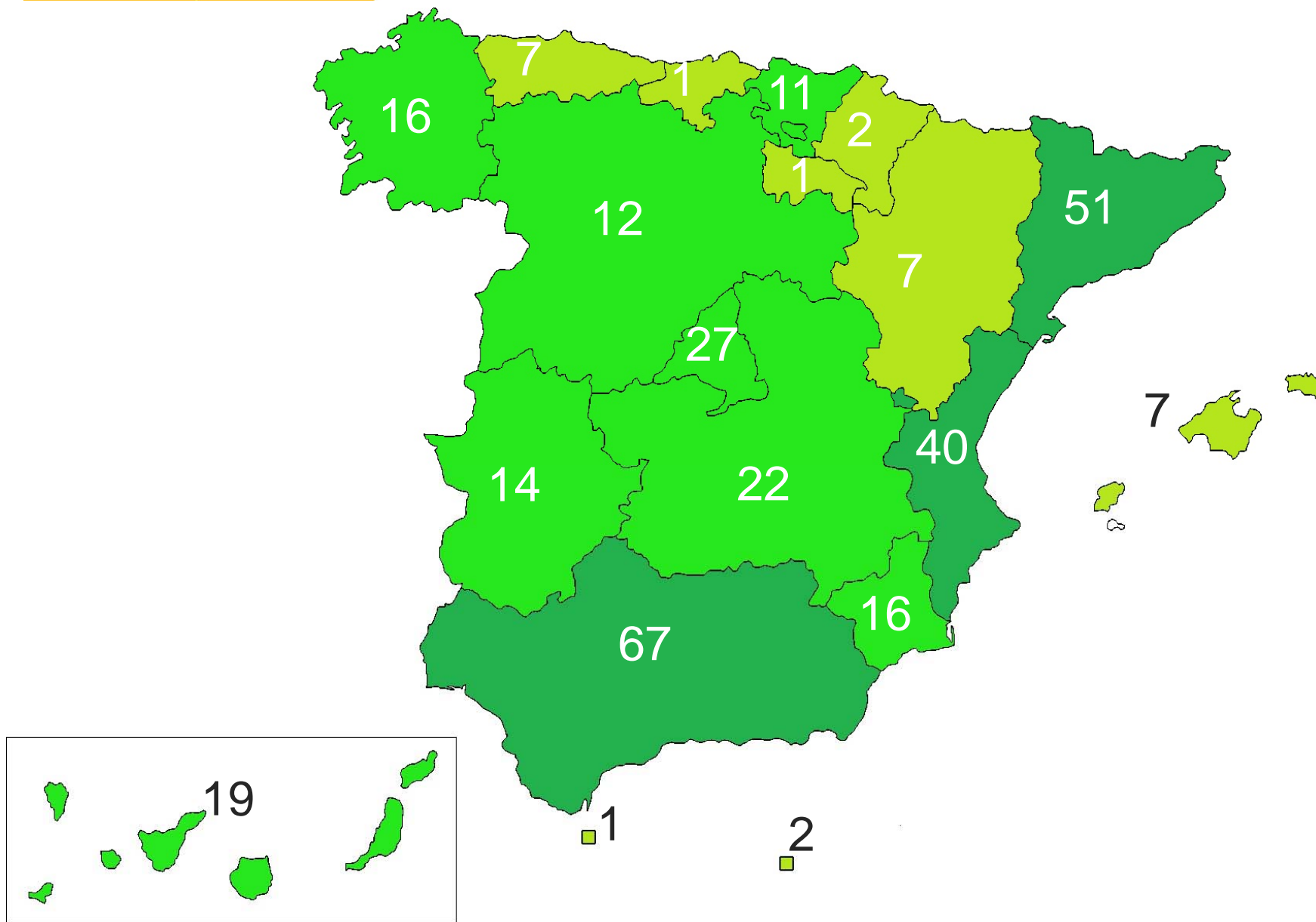



Gracias por su atención

Servicio Español para la Internacionalización de la Educación (SEPIE)

www.sepie.es / sepie@sepie.es
www.erasmusplus.gob.es

