

# Jornadas de Formación de Proyectos de Asociaciones de Intercambio Escolar (KA229) - Socios

Cuenca, 26 y 27 de septiembre de 2019

# La comunicación con la Agencia Nacional

## Lo que se puede y no se puede cambiar de un proyecto

GOBIERNO DE ESPAÑA

MINISTERIO DE CIENCIA, INNOVACIÓN Y UNIVERSIDADES

sepie

SERVICIO ESPAÑOL PARA LA INTERNACIONALIZACIÓN DE LA EDUCACIÓN

Erasmus+

Enriqueciendo vidas, abriendo mentes.

## Comunicaciones entre el SEPIE y los centros beneficiarios

GOBIERNO DE ESPAÑA

MINISTERIO DE CIENCIA, INNOVACIÓN Y UNIVERSIDADES

SERVICIO ESPAÑOL PARA LA INTERNACIONALIZACIÓN DE LA EDUCACIÓN

Erasmus+

Enriqueciendo vidas, abriendo mentes.

SERVICIO ESPAÑOL PARA LA INTERNACIONALIZACIÓN DE LA EDUCACIÓN

# El sitio web del SEPIE

<http://www.sepie.es/educacion-escolar/seguimiento-2019-KA2.html#contenido>

GOBIERNO DE ESPAÑA

MINISTERIO DE CIENCIA, INNOVACIÓN Y UNIVERSIDADES

Erasmus+

Enriqueciendo vidas, abriendo mentes.

# Sección “Solicitud y Seguimiento KA2 Educación Escolar”

<http://www.sepie.es/educacion-escolar/seguimiento-2019-KA2.html#contenido>

[Inicio](#) / [Educación Escolar](#) / [Solicitud y Seguimiento KA2 2019](#)

## Solicitud y Seguimiento KA2 Educación Escolar

Convocatoria 2019

### Registro electrónico

- Acceso al registro electrónico del SEPIE
- Instrucciones sobre cómo firmar un documento digitalmente

### Convenios de subvención

- Acceso al Portal e-sepie para la información de los proyectos
- Acceso a la consulta de presupuestos (KA201)
- Acceso a la consulta de presupuestos (KA229 coordinadores)

### Anexos al convenio de subvención con un único beneficiario (KA229) ★

- Anexo I: Condiciones Generales
- Anexo II: Descripción del Proyecto; presupuesto estimativo del Proyecto
- Anexo III: Normas financieras y contractuales
- Anexo IV: Tarifas aplicables

### Seguimiento de solicitudes

- Listados de solicitudes seleccionadas de Asociaciones de Intercambio Escolar (KA229) – socios. 31/07/2019.
- Listados definitivos de solicitudes de la Acción Clave 2 Convocatoria 2019. 26/07/2019.
- Acceso al Portal e-sepie para la información de los proyectos.
- Instrucciones para la subsanación de errores y alegaciones.

### Convocatoria

- Acceso a la convocatoria de 2019

### Documentación ★

#### Asociaciones de Intercambio Escolar KA229

- Guía Mobility Tool + para KA229
- Documentación relativa a gestión de proyectos KA229
- Preguntas frecuentes sobre partidas presupuestarias basadas en costes reales
- Modelo orientativo de certificado de asistencia
- Modelo orientativo de certificado de asistencia
- Modelo orientativo de certificado de asistencia
- Guía para la Movilidad de Larga Duración del Alumnado
- Guide to Long Term Study Mobility of Pupils in Strategic Partnerships
- Anexos de la Guía para la Movilidad de Larga Duración del Alumnado

GOBIERNO DE ESPAÑA

MINISTERIO DE CIENCIA, INNOVACIÓN Y UNIVERSIDADES

SERVICIO ESPAÑOL PARA LA INTERNACIONALIZACIÓN DE LA EDUCACIÓN

Erasmus+

Enriqueciendo vidas, abriendo mentes.

# Portal electrónico e-sepie

<https://www.educacion.gob.es/sigepius/>

SERVICIO ESPAÑOL PARA LA INTERNACIONALIZACIÓN DE LA EDUCACIÓN

GOBIERNO DE ESPAÑA

MINISTERIO DE CIENCIA, INNOVACIÓN Y UNIVERSIDADES

SERVICIO ESPAÑOL PARA LA INTERNACIONALIZACIÓN DE LA EDUCACIÓN

Erasmus+

Enriqueciendo vidas, abriendo mentes.

# Portal electrónico e-sepie

<https://www.educacion.gob.es/sigeplus/>

**Proyecto: 2019-1-ES01-KA229-**

Nombre Institución:  
Estado: Proyecto en trámite  
Código telefónico:

Solicitudes e informes    Registro electrónico

PIC   Socios   Pagos y Cobros   Calidad   Comunicaciones   Documentos

Entradas registrales nuevas

ASUNTO	Nº DE REGISTRO	FECHA REGISTRO	ANEXO
No hay información disponible			

Comunicaciones en trámite o tramitadas

ORIGEN	TIPO	ÁMBITO	MOTIVO	FECHA	ANEXO	REFERENCIA	ENLACES	DETALLE	FECHA DE VALIDEZ
BENEFICIARIO	Auto	Tramitación de convenios	03 Convenio registrado	17-09-2019		201900100016			N/A
SEPIE	Manual	Otros	12 Otros (e-mail)	10-09-2019			@		N/A
SEPIE	Manual	Otros	12 Otros (e-mail)	09-09-2019			@		N/A
SEPIE	Auto	Tramitación de convenios	01 Carta de acompañamiento del convenio	05-09-2019		00000000633440110137727	@		2019-09-16 23:59:59
SEPIE	Manual	Otros	11 Otros (notificación)	17-07-2019			@		N/A

GOBIERNO DE ESPAÑA

MINISTERIO DE CIENCIA, INNOVACIÓN Y UNIVERSIDADES

SERVICIO ESPAÑOL PARA LA INTERNACIONALIZACIÓN DE LA EDUCACIÓN

Erasmus+

Enriqueciendo vidas, abriendo mentes.

# Sede electrónica del SEPIE

<https://www.educacion.gob.es/sigeplus/>

- Navigation Bar:** Includes 'Sede Electrónica' (circled), 'sepie', and social media icons.
- Header:** Logos for the Government of Spain, Ministry of Science, Innovation and Universities, SEPIE, Erasmus+, and 'ESTUDIAR ESPAÑA'.
- Main Content:** A large banner for '#ERASMUSDAYS • 2019' with the text '¿Y tú? ¿Qué vas a hacer para los próximos días?' and a date badge for '10, 11 y 12 de octubre 2019'.
- Footer:** Four service categories: 'Educación Escolar', 'Formación Profesional', 'Educación Superior', and 'Educación de Personas Adultas'.

SERVICIO ESPAÑOL PARA LA INTERNACIONALIZACIÓN DE LA EDUCACIÓN

GOBIERNO DE ESPAÑA

MINISTERIO DE CIENCIA, INNOVACIÓN Y UNIVERSIDADES

SERVICIO ESPAÑOL PARA LA INTERNACIONALIZACIÓN DE LA EDUCACIÓN

Erasmus+

Enriqueciendo vidas, abriendo mentes.

## Sede electrónica del SEPIE

<https://www.educacion.gob.es/sigeplus/>

Acciones con la página 18/09/2019 22:03:16

sepie SEDE ELECTRÓNICA

**Verificación de documentos**  
Para realizar la consulta hay que introducir el código de verificación electrónico (CVE) o el código seguro de verificación (CSV) indicado en el documento

BUSCAR

**Notificaciones**  
Espacio donde podrá conocer las notificaciones derivadas de actuaciones con el SEPIE y de las que usted es el destinatario.

Acceder

**Información y ayuda**  
Identificación del organismo, normativa y reglamento, fecha y hora oficiales, calendario de días inhábiles, sugerencias y quejas, avisos de la sede, suscripciones, preguntas frecuentes y soporte técnico.

Acceder

**Registro Electrónico**  
Lugar de acceso a trámites que pueden iniciarse con el SEPIE.

Acceder

*Aviso por email:*

*Nueva notificación en la sección NOTIFICACIONES de la Sede Electrónica del SEPIE. Por favor, para acceder a la nueva notificación del SEPIE, entre a <https://notificaciones.sepie.gob.es/notificaciones/> y auténtiquese con el Usuario XXXXX@XXXXXX.XX y la Contraseña XXXXXXXX.*

# Sede electrónica del SEPIE

Sede Electrónica del SEPIE > Notificaciones

## NOTIFICACIONES

Acceso con certificado

[entrar con certificado electrónico >](#)

Acceso con clave concertada

[entrar con usuario y contraseña >](#)

## Sede electrónica del SEPIE

Notificaciones recibidas

Acceder	Órgano	Tipo	Puesta a disposición	Plazo notificación	Fecha acceso	Estado
<a href="#">Acceder</a>	SEPIE	ERASMUS Plus	2019-09-05 11:04:05	2019-09-16 23:59:59	2019-09-05 12:28:53	Notificada

▲ Artículo 43. Ley 39/2015, 1 de octubre, del Procedimiento Administrativo Común de las Administraciones Públicas  
 [...] 2. Las notificaciones por medios electrónicos se entenderán **practicadas** en el momento en que se produzca el **acceso** a su contenido. Cuando la notificación por medios electrónicos sea de carácter obligatorio, o haya sido expresamente elegida por el interesado, se entenderá **rechazada** cuando hayan transcurrido **diez días naturales** desde la puesta a disposición de la notificación sin que se acceda a su contenido.

Pendiente > No hemos accedido a la notificación pero estamos en plazo.

Notificada > Hemos accedido a la notificación en plazo.

Rechazada > No hemos accedido a la notificación en plazo.

GOBIERNO DE ESPAÑA

MINISTERIO DE CIENCIA, INNOVACIÓN Y UNIVERSIDADES

SERVICIO ESPAÑOL PARA LA INTERNACIONALIZACIÓN DE LA EDUCACIÓN

Erasmus+

Enriqueciendo vidas, abriendo mentes.

## Sede electrónica del SEPIE

SERVICIO ESPAÑOL PARA LA INTERNACIONALIZACIÓN DE LA EDUCACIÓN

Mis notificaciones

Con autorización

Salir

### Destinatario

Tipo identificador: NIF

Identificador:

Nombre:

Dirección:

E-mail:

Tipo de notificación: ERASMUS Plus

### Documentos:

Nombre

Tamaño

C:\sigegest\data\notificaciones\notificacion\_2019-1-AT01-KA229-i  
sha256: cefaf99b170fd7f374ed443fe3d' \_4.pdf

564 KB

### Certificación

Certificado de Notificación electrónica

GOBIERNO  
DE ESPAÑA

MINISTERIO  
DE CIENCIA, INNOVACIÓN  
Y UNIVERSIDADES

sepie

SERVICIO ESPAÑOL PARA LA  
INTERNACIONALIZACIÓN DE LA EDUCACIÓN

Erasmus+

Enriqueciendo vidas, abriendo mentes.

## Teléfono y correo electrónico

[asociaciones.escolar@sepie.es](mailto:asociaciones.escolar@sepie.es)  
915506811 / 915506740

GOBIERNO  
DE ESPAÑA

MINISTERIO  
DE CIENCIA, INNOVACIÓN  
Y UNIVERSIDADES

SERVICIO ESPAÑOL PARA LA  
INTERNACIONALIZACIÓN DE LA EDUCACIÓN

Erasmus+

Enriqueciendo vidas, abriendo mentes.

## Comunicaciones con *asociaciones.escolar@sepie.es*

### Asunto

- 2019-1-KA229-AT01-000000\_3  
Partida de gestión
- 2019-1-KA229-EE01-000000\_6  
Caída de socio
- 2019-1-KA229-DE03-00000\_2  
Informe final
- 2019-1-KA229-IT02-00000\_4  
Cambio de fechas

### Asunto

- DUDAS*
- SOS!!!!*
- URGENT!!!*
- RE: RE: RE: RE: RE: FW: Invitación..*

GOBIERNO  
DE ESPAÑA

MINISTERIO  
DE CIENCIA, INNOVACIÓN  
Y UNIVERSIDADES

SERVICIO ESPAÑOL PARA LA  
INTERNACIONALIZACIÓN DE LA EDUCACIÓN

Erasmus+

Enriqueciendo vidas, abriendo mentes.

## Comunicaciones con el SEPIE

### Contacto

Proyectos de Asociaciones  
Estratégicas orientadas al campo de  
la Educación Escolar (KA2):

✉ [asociaciones.escolar@sepie.es](mailto:asociaciones.escolar@sepie.es)

☎ Tel: (+34) 91 550 68 11

☎ Tel: (+34) 91 550 67 40 (KA219-  
KA229)

☎ Tel: (+34) 91 550 68 20 (KA201)

☎ Fax: (+34) 91 550 67 50

- ☺ Para todo lo relativo a KA229, escriba siempre a [asociaciones.escolar@sepie.es](mailto:asociaciones.escolar@sepie.es).
- ☺ En caso de recurrir al teléfono, use siempre los teléfonos de la unidad que aparecen en la web: **915506811 y 915506740**.
- ☺ Antes de contactar con el SEPIE, **compruebe** si la respuesta a su consulta se halla en el **convenio de subvención**. La mayoría de consultas se refieren a los artículos 1.2, 1.3, 1.4 y a los anexos II y III.
- ☺ El **correo suele ser más ágil** que el teléfono. Si detectamos que la consulta requiere una conversación directa, le llamaremos.
- ☺ Evite mandar **una misma consulta a varias direcciones** de correo. En caso necesario, reenviaremos su consulta al servicio correspondiente.
- ☺ Indique siempre su **código de convenio** así como el tema de su consulta en el asunto del mensaje.
- ☺ Escriba desde las **direcciones de correo electrónico** que figuran en nuestra **base de datos**.
- ☺ **Estructure** sus consultas en forma de preguntas, evitando redactar textos demasiado largos. Aporte toda la información necesaria.
- ☺ Si pasada una semana no hemos dado ninguna respuesta, puede volver a escribir.

**Lo que se puede y no se puede cambiar de un proyecto**

GOBIERNO DE ESPAÑA

MINISTERIO DE CIENCIA, INNOVACIÓN Y UNIVERSIDADES

SERVICIO ESPAÑOL PARA LA INTERNACIONALIZACIÓN DE LA EDUCACIÓN

Erasmus+

Enriqueciendo vidas, abriendo mentes.

## Documentos de referencia

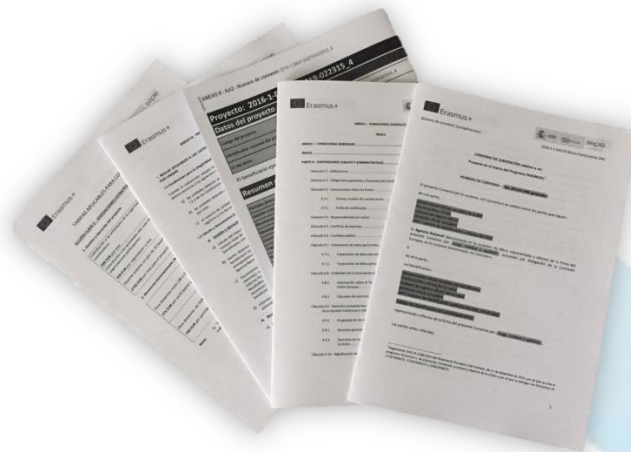
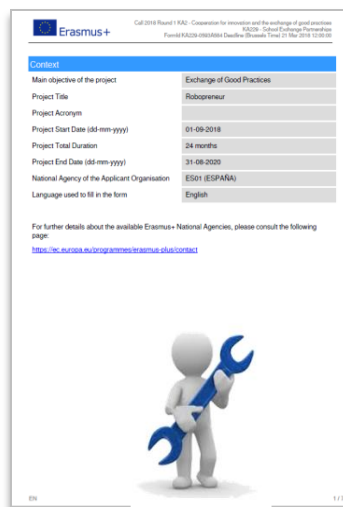

# Documentos de referencia

GOBIERNO  
DE ESPAÑA

MINISTERIO  
DE CIENCIA, INNOVACIÓN  
Y UNIVERSIDADES

sepie

SERVICIO ESPAÑOL PARA LA  
INTERNACIONALIZACIÓN DE LA EDUCACIÓN

Erasmus+

Enriqueciendo vidas, abriendo mentes.

## Cambios no aceptables

- ⊖ Cambios contrarios a las normas del programa Erasmus+ o que contravengan lo establecido en convenio.
- ⊖ Cambios que desvirtúen la naturaleza del proyecto.
- ⊖ Incremento en el importe total de la subvención (cláusula I.3.1.).
- ⊖ Transferencias presupuestarias entre socios.
- ⊖ Cambio de función coordinador/socio.
- ⊖ Inclusión de un nuevo socio.

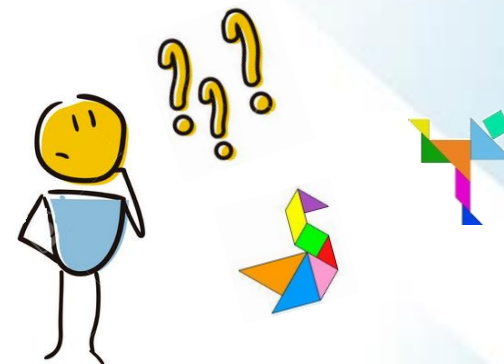

GOBIERNO  
DE ESPAÑA

MINISTERIO  
DE CIENCIA, INNOVACIÓN  
Y UNIVERSIDADES

sepie

SERVICIO ESPAÑOL PARA LA  
INTERNACIONALIZACIÓN DE LA EDUCACIÓN

Erasmus+

Enriqueciendo vidas, abriendo mentes.

## Cambios aceptables

- ⦿ ¿Se respeta el convenio y las normas del programa?
- ⦿ ¿La estructura del proyecto es la misma?
- ⦿ ¿Se mantienen los objetivos planteados?
- ⦿ ¿Se respeta la naturaleza del proyecto?

Alles Gut!

## Cambios que no requieren autorización del SEPIE

### MODIFICACIONES EN EL CALENDARIO DE ACTIVIDADES

- ⊖ Cambio de fechas de realización de actividades.
- ⊖ Cambio en el orden de las actividades.

### MODIFICACIONES EN LAS ACTIVIDADES DE APRENDIZAJE

- ⊖ Cambio de duración
- ⊖ Cambio de banda de distancia
- ⊖ Incremento o disminución del número de participantes
- ⊖ Cambio no relevante de tipo de participantes
- ⊖ Cambio justificado de tipo de actividad
- ⊖ Redistribución de movilidades tras caída de un socio

### TRANSFERENCIAS ENTRE PARTIDAS SIN ENMIENDAS

- ⊖ Siempre que respeten lo establecido en el cláusula I.3.3

### ¿CÓMO LO COMUNICO?

A través de los informes (intermedio, y/o final) que aparezcan descritos en las cláusulas I.4.3 y I.4.4 de su convenio

GOBIERNO  
DE ESPAÑA

MINISTERIO  
DE CIENCIA, INNOVACIÓN  
Y UNIVERSIDADES

sepie

SERVICIO ESPAÑOL PARA LA  
INTERNACIONALIZACIÓN DE LA EDUCACIÓN

Erasmus+

Enriqueciendo vidas, abriendo mentes.

## Cambios que sí requieren autorización del SEPIE

- ⌚ Cambio de datos del representante legal
- ⌚ Cambio de datos de la persona de contacto
- ⌚ Cambio de datos del centro (nombre, CIF, dirección, etc.)
- ⌚ Cambio de cuenta bancaria
  
- ⌚ Renuncia al proyecto
  
- ⌚ Cambio de duración del proyecto (excepcional)

**Atención:** este tipo de cambio solo se puede solicitar hasta un mes antes de la finalización del periodo de ejecución.

¿CÓMO LO COMUNICO?

A través del portal:

**e-sepie**

# Solicitud de cambio

**Proyecto: 2019-1-ES01-KA229-**  
 Nombre Institución: COLEGIO  
 Estado: Proyecto en trámite  
 Código telefónico:

**Validación de la Institución**  
 Estado de la validación: Validado ✓

TIPO	NOMBRE Y APELLIDOS	CORREO ELECTRÓNICO
Representante Legal		
Persona de contacto		
Persona de contacto		
Persona de contacto		

GOBIERNO DE ESPAÑA

MINISTERIO DE CIENCIA, INNOVACIÓN Y UNIVERSIDADES

SERVICIO ESPAÑOL PARA LA INTERNACIONALIZACIÓN DE LA EDUCACIÓN

Erasmus+

Enriqueciendo vidas, abriendo mentes.

## Solicitud de cambio

**Proyecto: 2019-1-ES01-KA229-I**  
Nombre Institución:  
Estado: Proyecto en trámite  
Código telefónico:

**Solicitudes e informes**

Solicitud / informe: Solicitud de cambio

Continuar Cerrar

TIPO	NOMBRE Y APELLIDOS
Representante Legal	
Persona de contacto	

## Solicitud de cambio

Logo of the Spanish Government and the Ministry of Science, Innovation and Universities, along with the sepie logo and the Erasmus+ logo.

Asistente para la elaboración de instancias.

Nombre Institución:  
Estado: Proyecto en curso  
Código telefónico:

1. SELECCION DATOS  
2. PROYECTOS AFECTADOS  
3. COMPLETAR DATOS  
4. FIN

Seleccione los datos para los que vaya a solicitar cambios

- Cambio de datos del representante legal y personas de contacto
- Cambio de dirección postal
- Cambio de nombre legal y/o número de identificación fiscal beneficiario
- Cambio de cuenta bancaria
- Duración del proyecto

Selección del tipo de cambio.

Anterior Siguiente Cancelar

GOBIERNO DE ESPAÑA

MINISTERIO DE CIENCIA, INNOVACIÓN Y UNIVERSIDADES

SERVICIO ESPAÑOL PARA LA INTERNACIONALIZACIÓN DE LA EDUCACIÓN

Erasmus+

Enriqueciendo vidas, abriendo mentes.

## Solicitud de cambio

GOBIERNO DE ESPAÑA

MINISTERIO DE CIENCIA, INNOVACIÓN Y UNIVERSIDADES

SERVICIO ESPAÑOL PARA LA INTERNACIONALIZACIÓN DE LA EDUCACIÓN

Erasmus+

Bienvenido/a:

### Asistente para la elaboración de instancias. Proyecto:

Nombre Institución:  
Estado: Proyecto en curso  
Código telefónico:

1. SELECCION DATOS

2. PROYECTOS AFECTADOS

3. COMPLETAR DATOS

4. FIN

Seleccione los proyectos afectados por los cambios solicitados.

2018-1-ES01-

2018-1-ES01-

2018-1-ES01-

Selección de los proyectos a los que aplica el cambio.

Anterior

Siguiente

Cancelar

GOBIERNO DE ESPAÑA

MINISTERIO DE CIENCIA, INNOVACIÓN Y UNIVERSIDADES

SERVICIO ESPAÑOL PARA LA INTERNACIONALIZACIÓN DE LA EDUCACIÓN

Erasmus+

Enriqueciendo vidas, abriendo mentes.

## Solicitud de cambio

GOBIERNO DE ESPAÑA

MINISTERIO DE CIENCIA, INNOVACIÓN Y UNIVERSIDADES

Erasmus+

Bienvenido/a:

### Asistente para la elaboración de instancias. Proyecto: :

Nombre Institución:  
Estado: Proyecto en curso  
Código telefónico:

1. SELECCION DATOS

2. PROYECTOS AFECTADOS

3. COMPLETAR DATOS

4. FIN

#### CUENTA BANCARIA

El cambio de la cuenta bancaria debe realizarse en [URF](#).

Confirmando que se han realizado los cambios en URF (\*)

La aplicación indica qué documentación se requiere en cada caso.

Anterior

Siguiente

Cancelar

GOBIERNO DE ESPAÑA

MINISTERIO DE CIENCIA, INNOVACIÓN Y UNIVERSIDADES

SERVICIO ESPAÑOL PARA LA INTERNACIONALIZACIÓN DE LA EDUCACIÓN

Erasmus+

Enriqueciendo vidas, abriendo mentes.

## Solicitud de cambio

GOBIERNO DE ESPAÑA

MINISTERIO DE CIENCIA, INNOVACIÓN Y UNIVERSIDADES

Erasmus+

Bienvenido/a:

### Asistente para la elaboración de instancias. Proyecto:

Nombre Institución:  
Estado: Proyecto en curso  
Código telefónico:

1. SELECCION DATOS

2. PROYECTOS AFECTADOS

3. COMPLETAR DATOS

4. FIN

Para finalizar el procedimiento de solicitud de cambios administrativos deberá:

1. Pulsar el botón "Generar PDF" para generar el fichero de la solicitud.
2. El representante legal deberá firmar electrónicamente la solicitud.
3. Registrar electrónicamente la solicitud de cambios firmada junto con los ficheros necesarios.

La aplicación genera un pdf para firma.

Una vez generado el fichero PDF con la solicitud de cambios, estará disponible en la pestaña Documentos pendientes de firma hasta que dicha solicitud de cambios sea registrada.

Anterior

Generar PDF

Cancelar

## Solicitud de cambio

**Proyecto: 2019-1-ES01-KA229**  
 Nombre Institución: COLEGIO  
 Estado: Proyecto en trámite  
 Código telefónico:

e-sepie | Solicitudes e informes | **Registro electrónico**

PIC: Socios | Pagos y Cobros | Calidad | Comunicaciones | Documentos | **Documentos pendientes de firma**

**Institución**  
 Nombre:  
 CIF:  
 Dirección Postal:  
 Datos Bancarios:

**Validación de la Institución**  
 Estado de la validación: Validado ✓

Personas pertenecientes a la institución

TIPO	NOMBRE Y APELLIDOS	CORREO ELECTRÓNICO
Representante Legal		
Persona de contacto		
Persona de contacto		
Persona de contacto		

### PASOS SIGUIENTES

Descarga de la solicitud, firma del Representante Legal con certificado digital y registro electrónico de la "Solicitud de cambio al convenio".

GOBIERNO DE ESPAÑA

MINISTERIO DE CIENCIA, INNOVACIÓN Y UNIVERSIDADES

SERVICIO ESPAÑOL PARA LA INTERNACIONALIZACIÓN DE LA EDUCACIÓN

Erasmus+

Enriqueciendo vidas, abriendo mentes.

# Solicitud de cambio

SERVICIO ESPAÑOL PARA LA INTERNACIONALIZACIÓN DE LA EDUCACIÓN

- Tipo de Trámite:** A dropdown menu with 'Instancia genérica' selected.
- Asunto:** A dropdown menu with 'Solicitud de cambio al convenio' selected. A red box highlights this option, with a red arrow pointing to it.
- Adjuntar documento:** A section with a message 'No se ha seleccionado ningún archivo' (No file has been selected) and two buttons: 'Examinar' (highlighted with a red arrow) and 'Añadir' (highlighted with a red arrow).
- Documentos adjuntos:** A section with a message 'No se han añadido documentos' (No documents have been added) and a 'Registrar' button (highlighted with a red arrow) and a 'Cerrar' button.

The background shows the main interface of the sepie system, including the project information for '2019-1-ES01-KA229' and a table for 'Personas pertenecientes a la institución'.

## Solicitud de cambio

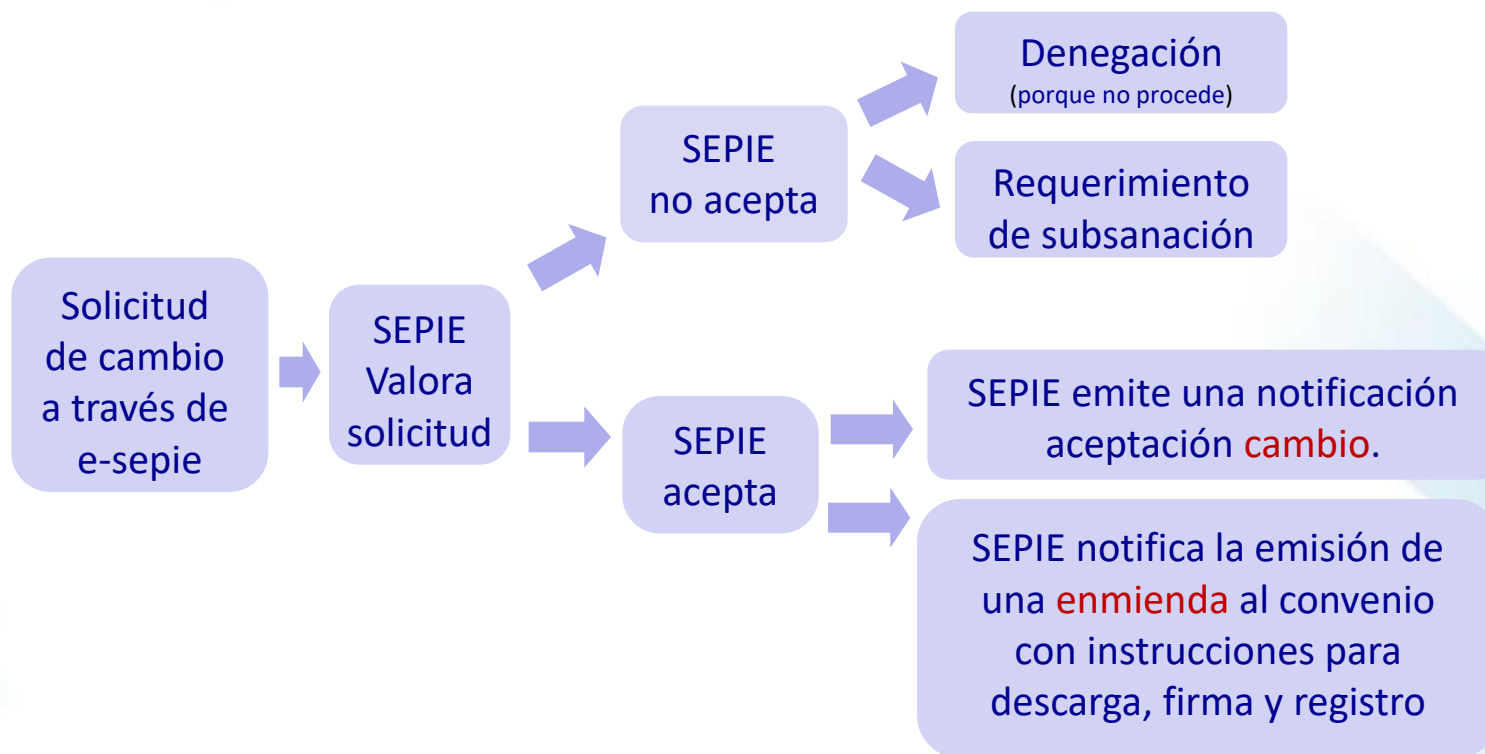

GOBIERNO  
DE ESPAÑA

MINISTERIO  
DE CIENCIA, INNOVACIÓN  
Y UNIVERSIDADES

sepie

SERVICIO ESPAÑOL PARA LA  
INTERNACIONALIZACIÓN DE LA EDUCACIÓN

Erasmus+

Enriqueciendo vidas, abriendo mentes.

# ¡Gracias por su atención!

sepie

SERVICIO ESPAÑOL PARA LA  
INTERNACIONALIZACIÓN DE LA EDUCACIÓN

-  [www.sepie.es](http://www.sepie.es)
-  [www.erasmusplus.gob.es](http://www.erasmusplus.gob.es)
-  [asociaciones.escolar@sepie.es](mailto:asociaciones.escolar@sepie.es)
-  [ErasmusPlus](#)

 [ErasmusPlusSEPIE](#)

 [@sepiegob](#)

 [@sepie\\_gob](#)

 [SEPIE](#)