



Certificación de resultados de aprendizaje

Madrid, 5 diciembre 2019



PÁGINA WEB CNE



<http://www.sepie.es/iniciativas/europass>

The screenshot shows the top navigation bar of the SEPIE website. It includes the text 'Sede Electrónica' and 'e-sepie' on the left, and social media icons for information, email, Twitter, Facebook, Instagram, YouTube, and search on the right. Below the navigation bar, there are logos for the Spanish Government (GOBIERNO DE ESPAÑA), the Ministry of Science, Innovation and Universities (MINISTERIO DE CIENCIA, INNOVACIÓN Y UNIVERSIDADES), the SEPIE logo (SERVICIO ESPAÑOL PARA LA INTERNACIONALIZACIÓN DE LA EDUCACIÓN), the Erasmus+ logo, and the 'ESTUDIAR EN ESPAÑA' logo. A 'MENÚ' (Menu) is open on the left side, listing various options. The 'Iniciativas' option is circled in red, and its sub-menu is also open, with the 'Europass' option circled in red. To the right, a box highlights the 'Acciones Centralizadas Erasmus+' section, which contains a link to consult the SEPIE report on the 2019 Erasmus+ centralized actions in the higher education sector.

SEPIE
GOBIERNO DE ESPAÑA
MINISTERIO DE CIENCIA, INNOVACIÓN Y UNIVERSIDADES
SERVICIO ESPAÑOL PARA LA INTERNACIONALIZACIÓN DE LA EDUCACIÓN

Erasmus+
ESTUDIAR EN ESPAÑA

MENÚ

- SEPIE
- Erasmus+
- Internacionalización
- Iniciativas**
- Comisión
- Sede Electrónica SEPIE
- Portal e-sepie
- Jornadas
- Documentación

Sub-menus:

- Europass**
- Evaluadores y Expertos Externos
- Universidades Europeas
- Figuras inspiradoras Erasmus+
- EuroApprentices
- Programa Pestalozzi del Consejo de Europa
- Sello Europeo de las Lenguas
- Portfolio Europeo de las Lenguas
- Proyecto de Lenguas del Centro (PLC)
- Expertos Bolonia (BET)

Acciones Centralizadas Erasmus+

Consulta el Informe SEPIE sobre los resultados de las Acciones Centralizadas Erasmus+ de la convocatoria 2019 en el sector de Educación Superior.

[Acceso al Informe](#)



PÁGINA WEB CNE



Europass

Conoce Europass



CV Europass



Documento de Movilidad



Otra documentación e información de interés

- FAQ
- Concursos
- Jornadas y eventos
- Enlaces relacionados

Suplementos Europass



Pasaportes Europass



Estudiar y trabajar en Europa



Contacto

Ángeles Fernández Melón:
✉ europass@sepie.es
☎ Tif: (+34) 91 550 67 68

Soporte Técnico Documento de Movilidad
✉ soporte.europass@meod.es
☎ Fax: (+34) 91 550 67 50

Europass para la empresa



Instituciones educativas



Publicaciones y material Europass



¿Preguntas sobre Internacionalización?

- ✉ Contacto con el SEPIE
- ✉ Newsletter SEPIE
- 🐦 @sepiegob
- Portal nacional Erasmus+
🌐 www.erasmusplus.gob.es

También te puede interesar:





DME (COORDINADORES)



[Inicio](#) / [Otros Programas, iniciativas y Proyectos](#) / [Europass](#) / [Documento de Movilidad Europass](#)

Documento de Movilidad Europass



¿Qué es el Documento de Movilidad?

Está pensado para cualquier persona que haya viajado a cualquier país europeo para estudiar o adquirir experiencia laboral, independientemente de su edad o nivel educativo. [Leer más](#) ▾



Solicitud del Documento (Individuos)

A diferencia del CV, el Documento de Movilidad no puede ser tramitado por el propio titular. Para solicitarlo ... [Leer más](#) ▾



Tramitación del Documento (Instituciones y empresas)

El Documento de Movilidad Europass sirve para documentar las experiencias de aprendizaje y trabajo en Europa. [Leer más](#) ▾

Otra documentación e información de interés

[Conoce Europass](#)

[CV Europass](#)

[Documento de Movilidad](#)

[Suplementos Europass](#)

[Pasaportes Europass](#)

[Estudiar y trabajar en Europa](#)

[Europass para la empresa](#)

[Instituciones educativas](#)

[Publicaciones y material Europass](#)

[FAQ](#)

[Concursos](#)

[Jornadas y eventos](#)

[Enlaces relacionados](#)





DME (COORDINADORES)



¿Cómo se tramita el Documento de Movilidad?

Organización de envío

Al registrarse en [Europass Mobility](#), las organizaciones pueden ayudar a las personas a identificar las habilidades y experiencias que obtienen cuando se las envía a trabajar o estudiar en Europa. Todo lo que la organización tiene que hacer es acceder a Europass Mobility y registrarse como TUTOR para poder completar y tramitar los Documentos de Movilidad de sus participantes.

Aquí hay un video tutorial del proceso de registro:

Videotutorial Documento de Movilidad



[Instrucciones de registro y elaboración del Documento de Movilidad.](#)

[Acceder ahora a Europass Mobility](#)

Organización de acogida

Cualquier organización que ofrece formación, actividad voluntaria o prácticas laborales, por ejemplo, puede actuar como organización de acogida. Las organizaciones de acogida son las encargadas de describir las habilidades y competencias que una persona ha obtenido como resultado de la experiencia y registrarlas en el Documento de Movilidad Europass.

¿De qué manera el uso del Documento de Movilidad beneficia a mi organización?

El Documento de Movilidad Europass:

- Proporciona valor añadido a su proyecto al registrar el propósito y los resultados de las movilidades.
- Permite que su organización destaque de los demás como institución de acogida.

Contacto

Ángeles Fernández Melón:

europass@sepie.es

Tlf: (+34) 91 550 67 68

Soporte Técnico Documento de Movilidad

soporte.europass@mecd.es

Fax: (+34) 91 550 67 50

¿Preguntas sobre Internacionalización?

[Contacto con el SEPIE](#)

[Newsletter SEPIE](#)

[@sepiegob](#)

Portal nacional Erasmus+

www.erasmusplus.gob.es



EUROPASSMOBILITY



The screenshot shows the Europass Mobility website interface. At the top left is the 'europass' logo. The top right features the text 'Europass Mobility'. Below the header, there are three language selection options: 'Español' (with the Spanish flag), 'English' (with the UK flag), and 'Français' (with the French flag). The main heading is 'Europass Mobility - Acceso general'. A large yellow arrow points from the left towards the 'Tutor' button. Below the heading, there are four buttons arranged in a 2x2 grid: 'Tutor' (with a person icon), 'Participante' (with a graduate icon), 'Empresa' (with a building icon), and 'Validador' (with a document and checkmark icon).



EUROPASSMOBILITY



Europass Mobility - Tutor

Correo electrónico:

Contraseña:

Iniciar sesión

Registrarse

¿Olvidó su contraseña?



Europass Mobility - Tutor - Registro

ATENCIÓN: Los campos marcados con * son obligatorios

* Correo electrónico:

* Contraseña:

* Confirmar Contraseña:

* Nombre:

* Apellido/s:

* NIF:

* Nombre del Centro:

Dirección del Centro:

* Teléfono (9 dígitos):



EUROPASSMOBILITY

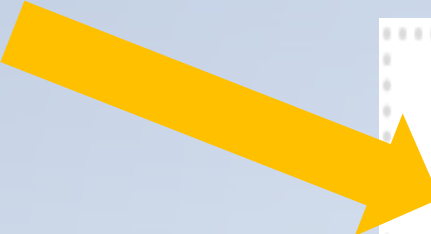

- 
- 0 Nuevo documento
 - 1 Listado de documentos en estado borrador
 - 2 Listado de documentos que se han enviado a las organizaciones de acogida para que sean completados y validados por estas
 - 3 Listado de documentos ya validados por las organizaciones de acogida y, por lo tanto, listos para ser puestos a disposición del organismo validador correspondiente
 - 4 Listado de documentos pendientes del visto bueno por parte de algún organismo validador, universidad o SEPIE
 - 5 Listado de documentos registrados en el SEPIE (solo se mostrarán aquellos documentos que me competen)

Listar todos los documentos que me competen



EUROPASSMOBILITY



☉ Completar en dos idiomas.

☉ Tramitar con posterioridad a la finalización de la movilidad.

☉ Poner especial atención a la descripción de competencias (Apartados 5A/ 5B).

Europass Mobility - Tutor - Rellenar documento

Gestor Europass

Si deja campos de uno de los dos idiomas sin rellenar, posteriormente se rellenarán en los PDF con los contenidos de los campos correspondientes del otro idioma.
Recuerde que debe cumplimentar el apartado 5a y/o 5b con el mayor detalle posible, ya que el objetivo final del documento es registrar las competencias adquiridas por el titular durante su movilidad.
ATENCIÓN: utilice preferiblemente texto sin formato. Si va a copiar el texto desde otro documento, utilice la opción de pegado "Mantener solo texto". Evitará de este modo la aparición de caracteres ajenos al texto de partida.

Ver borrador en Español

Ver borrador en Inglés

Guardar

Nif del Titular del presente documento / ID:

Género (Fines estadísticos): Masculino Femenino

País de destino:

Código de proyecto (solo para validación, no aparecerá en certificado):

(1) * Apellido(s) del titular (2) * Nombre(s) del titular

(3) * Dirección del titular

(5) * Fecha de nacimiento del titular: (dd/mm/aaaa)

/ /

(6) Nacionalidad del titular

(1) * Surname(s) of the holder (2) * First name(s) of the holder

(3) * Address of the holder

(5) * Date of birth of the holder: (dd/mm/yyyy)

/ /

(6) Nationality of the holder

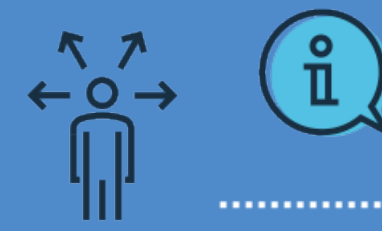

Qué datos debemos introducir

Registro Nacional: 43639

Código de Verificación: 2183793Y1E16



Movilidad Europass

Titular del documento

APELLIDO(S)

[REDACTED]

NOMBRE(S)

[REDACTED]

DIRECCIÓN

C/ [REDACTED]

FECHA DE NACIMIENTO

23 | 06 | 1982

dd mm aaaa

NACIONALIDAD

Española

Ciudad Real
España

Organización que expide el documento

NOMBRE DE LA ORGANIZACIÓN

[REDACTED]

FECHA DE EXPEDICIÓN

26 | 07 | 2019

dd mm aaaa

Organización de origen

NOMBRE Y DIRECCIÓN

[REDACTED]

FIRMA Y SELLO

[REDACTED]

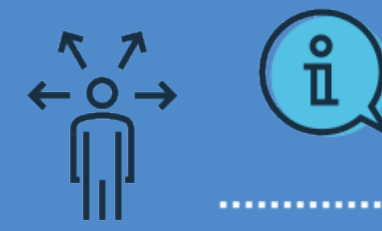

Organización de origen

NOMBRE Y DIRECCIÓN

[Redacted]

Madrid
España

NOMBRE(S) Y APELLIDO(S) DE LA PERSONA DE REFERENCIA O TUTOR

[Redacted]

TÍTULO/CARGO

Coordinación de programas

FIRMA Y SELLO

Documento validado electrónicamente
por [Redacted] con
identificación [Redacted]

TELÉFONO

[Redacted]

CORREO ELECTRÓNICO

[Redacted]

Organización de acogida

NOMBRE Y DIRECCIÓN

[Redacted]

Roma
Italia

NOMBRE(S) Y APELLIDO(S) DE LA PERSONA DE REFERENCIA O TUTOR

[Redacted]

TÍTULO/CARGO

Directorate General / EU projects office

FIRMA Y SELLO

Documento validado electrónicamente
por [Redacted] con identificación

TELÉFONO

[Redacted]

CORREO ELECTRÓNICO

[Redacted]



DME

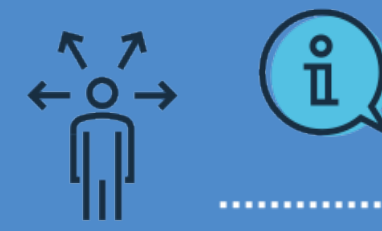

Código de Verificación: 2183793Y1E16



Movilidad Europass

Descripción del proyecto de Movilidad

OBJETIVO DEL PROYECTO DE MOVILIDAD

Apoyar el trabajo con jóvenes de FPB, mejorando las capacidades técnicas y habilidades de los profesionales para poder incorporar claves de éxito e innovación que se están implantando en la UE.

NIVEL EDUCATIVO O EQUIVALENTE

lore ipsumlore ipsum

RAMA PROFESIONAL

Otros

PROGRAMA EUROPEO O TRANSNACIONAL

Erasmus + KA102 (Movilidad FP)

DURACIÓN DE LA ESTANCIA FORMATIVA

DESDE

23 | 07 | 2019

dd mm aaaa

HASTA

24 | 07 | 2019

dd mm aaaa



DME

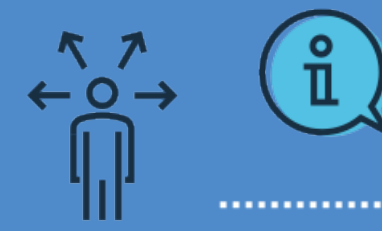

Competencias adquiridas durante la estancia formativa

ACTIVIDADES / TAREAS LLEVADAS A CABO DURANTE EL PROYECTO DE MOVILIDAD

- Visita a [REDACTED], proyecto para la atención de menores extranjeros no acompañados, de entre sus actividades enseñaron en profundidad sus itinerarios de orientación educativa y laboral con este perfil de jóvenes.
- Visita a [REDACTED] que ofrece opciones de formación para personas migrantes y en situación de vulnerabilidad. Presentación de las estrategias y metodologías más innovadoras de la asociación en el campo de trabajo con jóvenes en situación de vulnerabilidad.
- Visita centro de Formación Profesional de [REDACTED] para conocer su oferta formativa en el ámbito de la restauración y la mecánica, las instalaciones del centro, el perfil de los jóvenes que cursan la formación y las metodologías educativas desarrolladas dentro del centro educativo. Nos mostraron especialmente su labor en la atención de jóvenes solicitantes de protección internacional, destacando las demás medidas, a parte de las formativas (acogida, acompañamiento, fortalecimiento de competencias personales, etc.) que guían su intervención para una integración efectiva de este colectivo especialmente vulnerable.
- Visita a jóvenes en su puesto de trabajo, durante su periodo de prácticas, para conocer su experiencia personal y formativa en el centro.

COMPETENCIAS RELACIONADAS CON EL EMPLEO

- Desarrollo de competencias analíticas, de cara a poder establecer paralelismos entre las acciones de los socios de Sicilia y las nuestras.
- Adquisición de conocimientos específicos para aplicar a cada rama o perfil profesional.
- Adquisición de nuevas metodologías pedagógicas para enriquecer la metodología de trabajo actual.
- Adquisición de conocimientos y competencias técnicas para elaborar proyectos europeos en el ámbito de la Formación Profesional.
- Adaptación del curriculum escolar a las capacidades y necesidades del alumnado en riesgo de exclusión social.
- Trasladar las buenas prácticas realizadas en otros centros de Formación Profesional a la realidad del entorno de trabajo diario.

COMPETENCIAS LINGÜÍSTICAS

- Compartir en otro idioma la propia experiencia en el trabajo con jóvenes en el ámbito de la FPB, con profesionales de otros países.

Adquisición y aplicación de vocabulario técnico en el ámbito de la intervención social y el ámbito educativo en italiano.





DME (PARTICIPANTE)



[Inicio](#) / [Otros Programas, iniciativas y Proyectos](#) / [Europass](#) / [Documento de Movilidad Europass](#)

Documento de Movilidad Europass



¿Qué es el Documento de Movilidad?

Está pensado para cualquier persona que haya viajado a cualquier país europeo para estudiar o adquirir experiencia laboral, independientemente de su edad o nivel educativo. [Leer más](#)



Solicitud del Documento (Individuos)

A diferencia del CV, el Documento de Movilidad no puede ser tramitado por el propio titular. Para solicitarlo ... [Leer más](#)



Tramitación del Documento (Instituciones y empresas)

El Documento de Movilidad Europass sirve para documentar las experiencias de aprendizaje y trabajo en Europa. [Leer más](#)

Otra documentación e información de interés

[Conoce Europass](#)

[CV Europass](#)

[Documento de Movilidad](#)

[Suplementos Europass](#)

[Pasaportes Europass](#)

[Estudiar y trabajar en Europa](#)

[Europass para la empresa](#)

[Instituciones educativas](#)

[Publicaciones y material Europass](#)

[FAQ](#)

[Concursos](#)

[Jornadas y eventos](#)

[Enlaces relacionados](#)



DME (PARTICIPANTE)



 Español  English  Français

Europass Mobility - Descargue su documento de movilidad

Por favor, inserte su código de documento:

En español

En inglés

Registro Nacional: 43639



Código de Verificación: 2183793Y1E16

Movilidad Europass

Titular del documento

APELLIDO(S)

[REDACTED]

NOMBRE(S)

[REDACTED]

DIRECCIÓN

C/ [REDACTED]

FECHA DE NACIMIENTO

23 | 06 | 1982

dd mm aaaa

NACIONALIDAD

Española

Ciudad Real
España

Organización que expide el documento

NOMBRE DE LA ORGANIZACIÓN

[REDACTED]

FECHA DE EXPEDICIÓN

26 | 07 | 2010



INFORME PARTICIPANTE



EU Survey- Informe del participante

5 Certification and Formal Recognition

* 5.1 Were the learning outcomes from your mobility period recognized?

The purpose of this question is for you to say what kind of "proof" of your learning abroad you have received. For example, did it count towards your school leaving certificate, did you get a certificate from hosting organisation, Europass, etc. This is specified in the Learning Agreement signed before your mobility started.

- Yes
- No

* 5.2 What type of certification did you receive?

Multiple answers are possible.

- ECVET credits
- Europass
- Recognition by home institution (requirements fulfilled towards acquiring school leaving certificate)
- Recognition at regional level (requirements fulfilled/ credits acquired in regional education system)



INFORME PARTICIPANTE



EU Survey- Informe del participante

5 Certificación y reconocimiento formal



- * 5.1 ¿Ha recibido un reconocimiento formal/certificado de los resultados de aprendizaje de su periodo de movilidad?

El objetivo de esta pregunta es que indique qué "tipo de certificado/documento" de su aprendizaje en el extranjero ha recibido. Por ejemplo: ¿ha recibido un certificado de FCT, un certificado de empresa o un documento de movilidad Europass, etc.? El tipo de certificado/documento que debe haber recibido estaba indicado en el acuerdo de aprendizaje firmado antes del inicio de su movilidad.

- Sí
- No

- * 5.2 ¿Qué tipo de certificación ha recibido?

Se pueden seleccionar varias respuestas

- Créditos ECVET
- Documento de movilidad Europass
- Reconocimiento por la institución de envío (requerido para la obtención de su título, como por ejemplo el certificado de FCT)
- Reconocimiento a nivel regional (requerido para la obtención de su título)



ALGUNOS DATOS

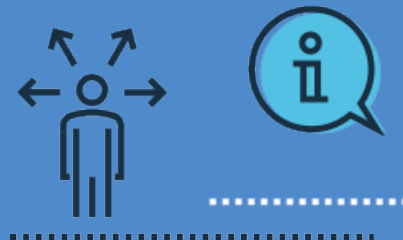

8.710 DM validados por el CN Europass en 2018

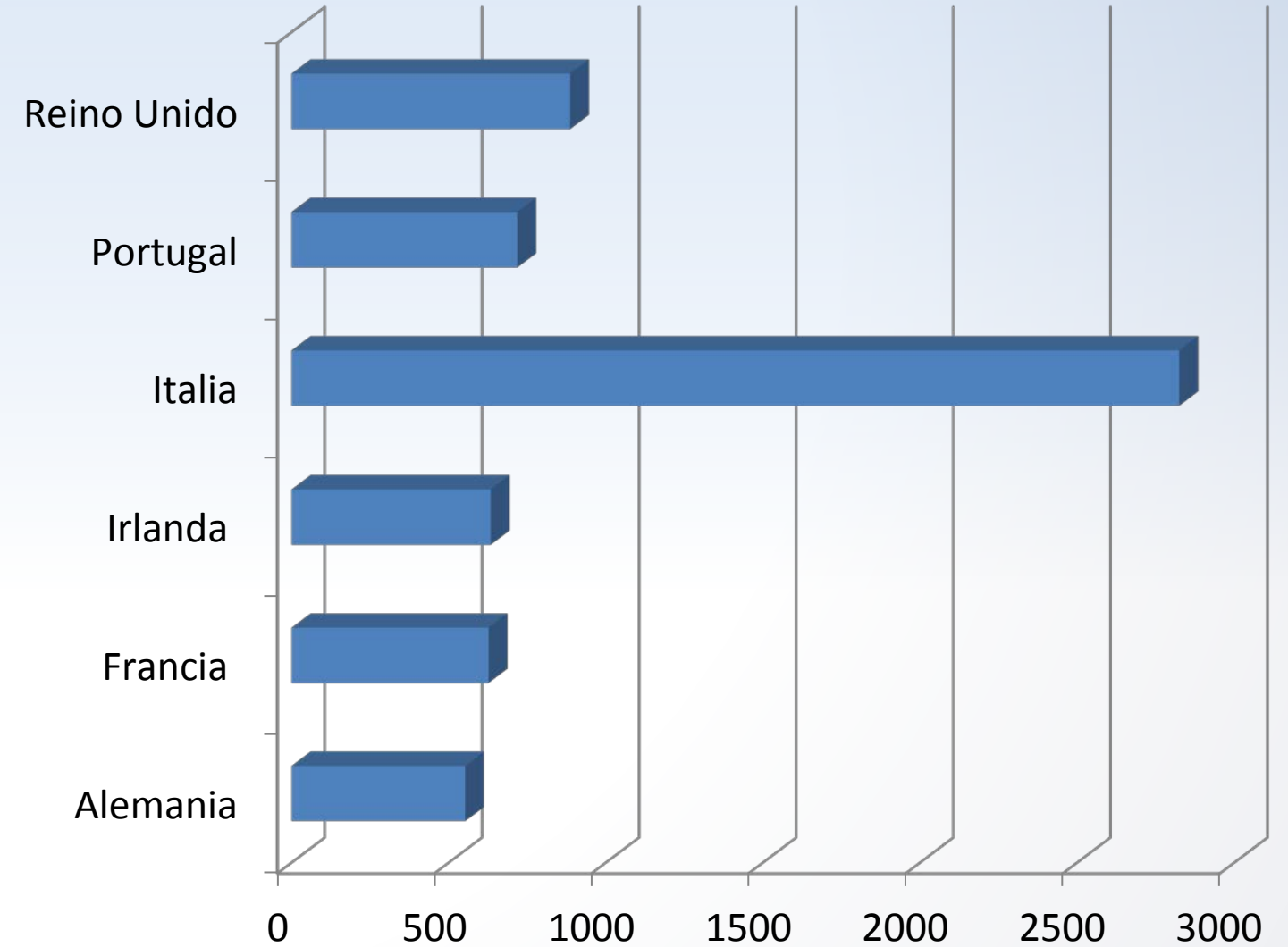
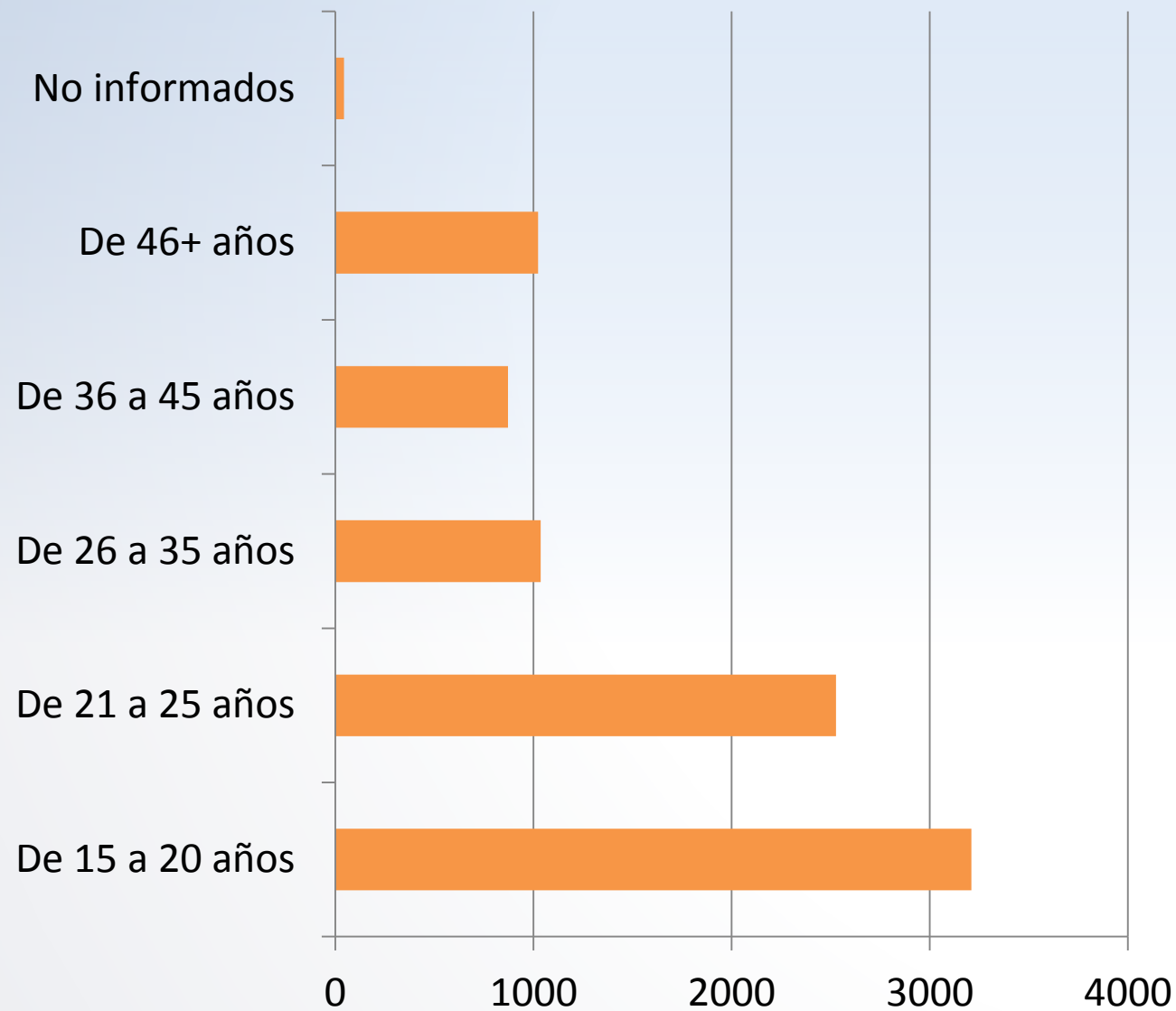



ALGUNOS DATOS

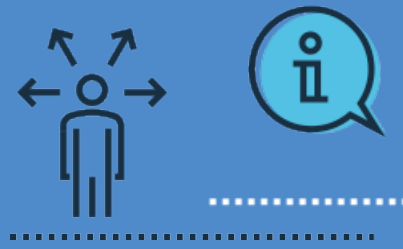

Duración de las movilidades documentadas

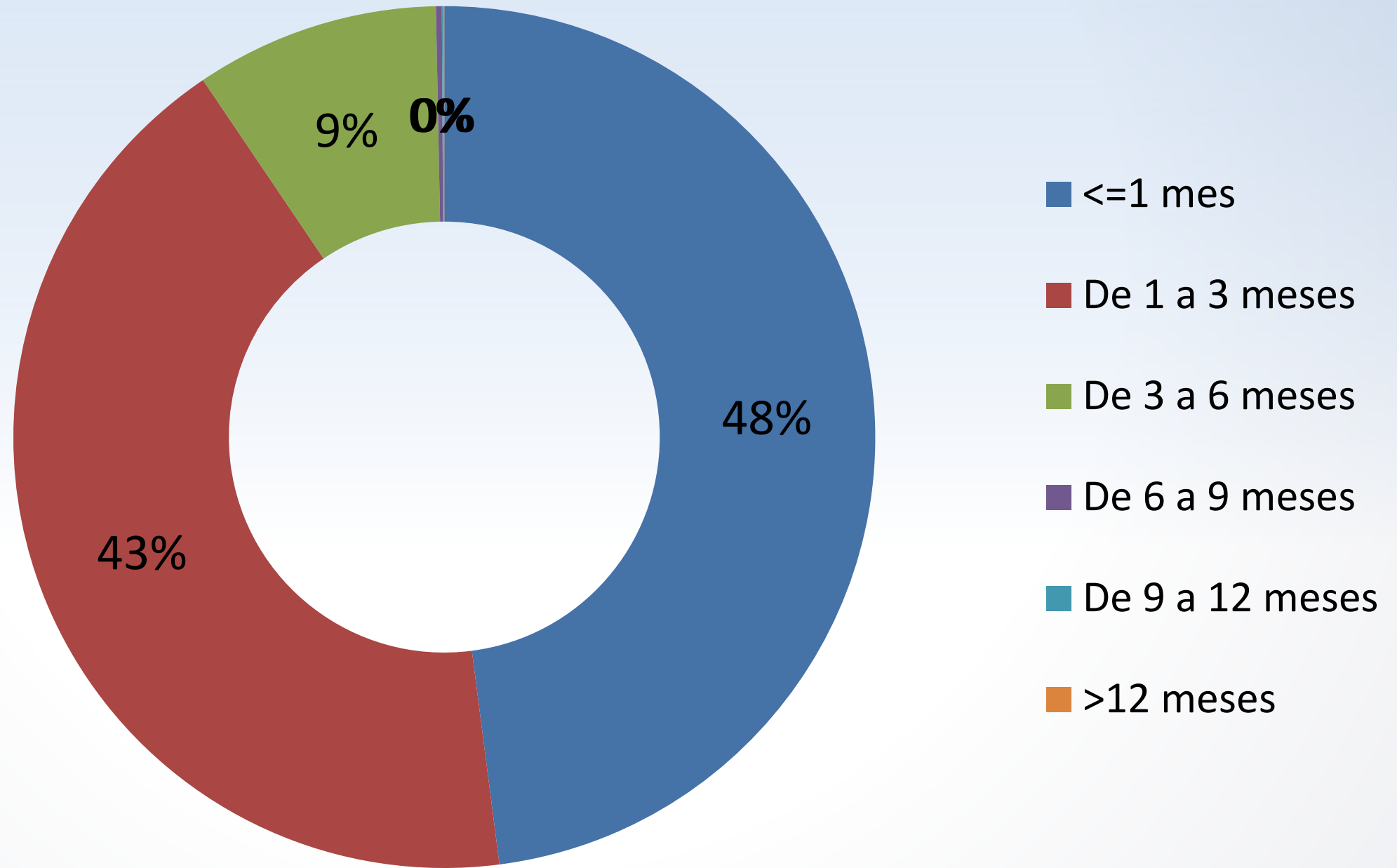





¡Gracias por la atención!

sepie

SERVICIO ESPAÑOL PARA LA
INTERNACIONALIZACIÓN DE LA EDUCACIÓN

 www.sepie.es
www.sepie.es/iniciativas/europass/
 europass@sepie.es

 ErasmusPlusSEPIE
 @sepiegob
 @sepie_gob
 SEPIE