

# “La convocatoria 2021: resultados y adjudicación de presupuesto KA122-VET”

Jornadas de formación inicial de proyectos  
de movilidad  
Convocatoria 2021

Madrid, 18 de octubre de 2021

María Gómez Ortueta  
*Directora*  
Unidad de Formación Profesional, SEPIE

## ÍNDICE

1. Solicitudes de proyectos de movilidad de corta duración KA122-VET, convocatoria 2021
2. Adjudicación y ejecución del presupuesto
3. Ejecución del presupuesto – posibilidad de modificar la fecha de inicio de los proyectos
4. National VET Team

1

# Solicitudes de proyectos de movilidad de corta duración KA122-VET, convocatoria 2021

# Proceso de solicitud KA122-VET



## KA122-VET

### Proyectos de corta duración para la movilidad de estudiantes y personal de Formación Profesional

Esta acción apoya a los proveedores de educación y formación profesionales (EFP) y otras organizaciones activas en el ámbito de la EFP que desean organizar actividades de movilidad educativa para estudiantes y personal de EFP



Fecha límite : 11-05-2021 12:00:00 (Hora de Bruselas)

Días restantes : 13

Solicitar

Convocatoria 2021: plazo hasta 11 de mayo a las 12.00

Plazo ampliado: 18 de mayo a las 12.00

# Solicitudes – KA122VET – Convocatoria 2021



¿QUE SON? PROYECTOS DE MOVILIDAD DE CORTA DURACIÓN



LIMITES:

- TIEMPO
- GEOGRÁFICOS
- CONVOCATORIAS
- FINANCIACIÓN



7.356 SOLICITUDES KA122 EN EUROPA

2.329 SOLICITUDES EN EUROPA KA122VET



109 SOLICITUDES KA122VET EN ESPAÑA

# Participación en España CCAA – KA122VET

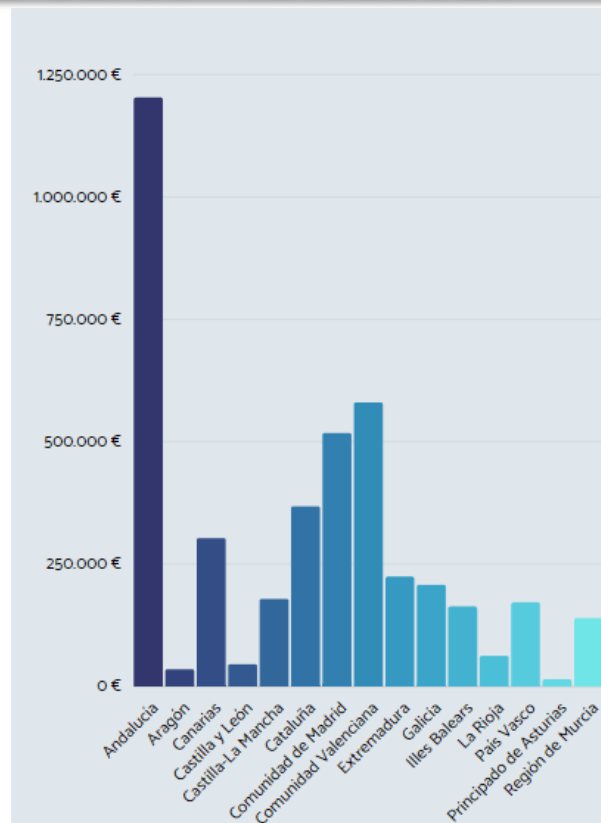
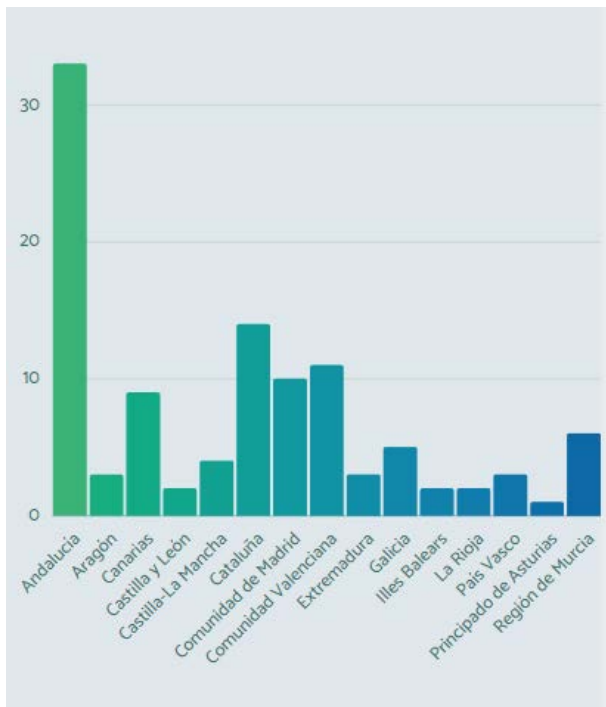

## Datos de la convocatoria 2021– KA122VET en España



**4.849.076,94 €**  
PRESUPUESTO ASIGNADO  
POR LA COMISIÓN EUROPEA  
KA122VET - ESPAÑA

**4.214.416,00 €**  
TOTAL PRESUPUESTO  
SOLICITADO POR LAS  
ORGANIZACIONES



- $\leq 20.000€$  - 25
- $20.000€/40.000€$  - 36
- $40.000€/60.000€$  - 33
- $60.000€/80.000€$  - 8
- $>80.000€$  - 7

## Proceso de las solicitudes KA122-VET

Solicitudes  
recibidas

**109**

Solicitudes  
admisibles

**103**

Solicitudes  
aprobadas

**96**



# Evaluación de la calidad y de los presupuestos

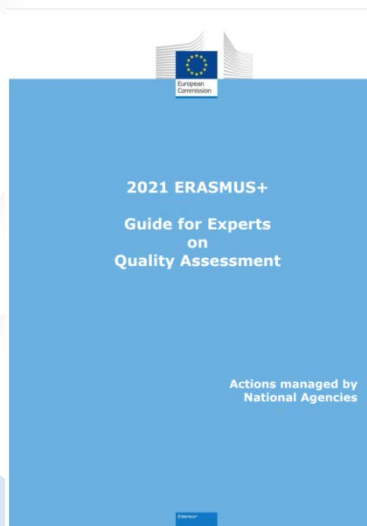

| Tipo de actividad   | Número de participantes | Duración media (en días) | Número de acompañantes | Duración media de los acompañantes (en días) | Subvención total |
|---|-------------------------|--------------------------|------------------------|--|------------------|
| Movilidad de corta duración de estudiantes de FP                | 4                       | 89                       | 0                      | 0  | 19 323           |
| Movilidades de larga duración de estudiantes de FP (ErasmusPro) | 4                       | 180                      | 0                      | 0  | 33 832           |
| Expertos invitados  | 2                       | 5                        | 0                      | 0  | 2 492            |
| Aprendizaje por observación                                     | 7                       | 5                        | 0                      | 0  | 9 666            |
|   | <b>17</b>               |                          | <b>0</b>               |  | <b>65313</b>     |

**1º** **Rectificaciones**  
Distorsiones o desajustes entre el narrativo y la solicitud

**2º** **Errores**  
Incongruencias en las bandas de distancia

**3º** **Ajuste**  
Costes excepcionales

**4º** **Corrección**  
Apoyo a la Inclusión



2

# Adjudicación y ejecución del presupuesto

# Asignación presupuestaria Erasmus+ KA122VET



KA1 KA2

## Convocatoria 2021 Formación Profesional

KA120-VET KA121-VET **KA122-VET**

### KA122-VET: Proyectos de corta duración para la movilidad de estudiantes y personal de Formación Profesional

- Convocatoria
- Pasos previos
- Material de apoyo
- Formulario
- Resoluciones
- Contactos

#### Convocatoria

Convocatoria de propuestas 2021 — EAC/A01/2021. (25/03/2021) ★

#### Guía del programa Erasmus+ 2021

Guía del Programa en español. Versión 2 (2021): 08-04-2021 ★

Guía del Programa en inglés. Version 3 (2021): 12-05-2021 ★

#### Documentación de interés

Información sobre financiación de proyectos gestionados por SEPIE

Guía para expertos de Evaluación de las solicitudes de 2021

Listado de organizaciones y programas admisibles en KA122 en Formación Profesional

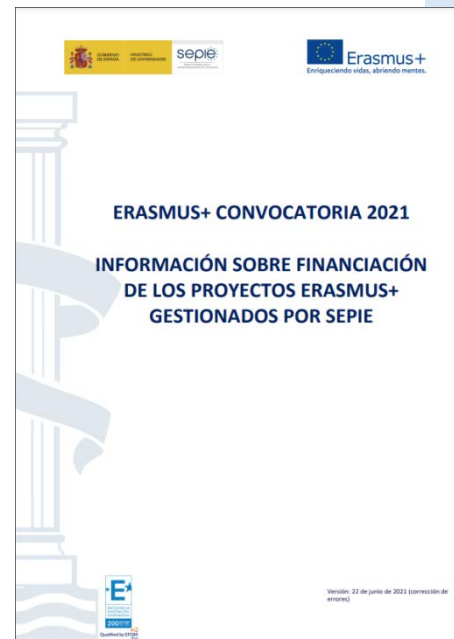

# Anexo II del convenio de subvención KA122-VET

ANEXO II - KA1 - Número de convenio: 2021-1-ES01-KA122-VET-0000

Proyecto: 2021-1-ES01-KA122-VET-0000

## Detalles del proyecto

|                               |  |
|-------------------------------|--|
| Código del proyecto           | 2021-1-ES01-KA122-VET-0000   |
| Título del proyecto           | INTERNACIONALIZACION de la FORMACION PROFESIONAL (CICLOS FORMATIVOS DE GRADO MEDIO, y FP BÁSICA) |
| Título del proyecto en inglés | INTERNATIONALIZATION OF VOCATIONAL AND EDUCATIONAL TRAINING                                      |

El beneficiario ejecutará el Proyecto tal y como se describe en la solicitud de subvención con el código de presentación mencionado.

La asignación presupuestaria puede ser modificada por el beneficiario, excepto en los casos que requieran una enmienda aprobada por la Agencia Nacional, según se especifica en la cláusula L.17 de las Condiciones Particulares del Convenio de subvención.

## Presupuesto

| Tipo de actividad  | Apoyo organizativo | Apoyo individual a los participantes | Apoyo individual para acompañantes | Viaje estándar | Viaje ecológico | Costes excepcionales para gastos de viaje | Tasas de cursos | Apoyo lingüístico | Visitas preparatorias | Costes excepcionales | Apoyo a la inclusión para participantes | Apoyo a la inclusión para organizaciones | Subvención total |
|--|--------------------|--------------------------------------|------------------------------------|----------------|-----------------|---|-----------------|-------------------|-----------------------|----------------------|---|--|------------------|
| Movilidad de corta duración de estudiantes de FP                 | 700,00             | 7756,00                              | 0,00                               | 550,00         | 0,00            | 0,00                                      | 0,00            | 0,00              | 0,00                  | 0,00                 | 0,00                                    | 0,00                                     | 9006,00          |
| Movilidades de larga duración de estudiantes de FP (Erasmus Pro) | 1000,00            | 8476,00                              | 0,00                               | 550,00         | 0,00            | 0,00                                      | 0,00            | 300,00            | 1150,00               | 0,00                 | 0,00                                    | 0,00                                     | 11.476,00        |
| <b>Total</b>   | <b>1700,00</b>     | <b>16.232,00</b>                     | <b>0,00</b>                        | <b>1100,00</b> | <b>0,00</b>     | <b>0,00</b>                               | <b>0,00</b>     | <b>300,00</b>     | <b>1150,00</b>        | <b>0,00</b>          | <b>0,00</b>                             | <b>0,00</b>                              | <b>20.482,00</b> |

## Perfiles de los participantes

| Tipo de actividad   | Número de participantes | Fuera de eso: |                       |                                    |                 |            |                  |                     |                                       |          |  |
|---|-------------------------|---------------|-----------------------|------------------------------------|-----------------|------------|------------------|---------------------|---------------------------------------|----------|--|
|   |                         | En empresas   | En centros educativos | Actividades de movilidad combinada | Viaje ecológico | Aprendices | Recién titulados | Personal no docente | Participantes con menos oportunidades |          |  |
| Movilidad de corta duración de estudiantes de FP                | 2                       | 0             | 0                     | 0                                  | 0               | 2          | 0                | 0                   | 0                                     | 0        |  |
| Movilidades de larga duración de estudiantes de FP (ErasmusPro) | 2                       | 0             | 0                     | 0                                  | 0               | 2          | 0                | 0                   | 0                                     | 0        |  |
| <b>Total</b>  | <b>4</b>                | <b>0</b>      | <b>0</b>              | <b>0</b>                           | <b>0</b>        | <b>4</b>   | <b>0</b>         | <b>0</b>            | <b>0</b>                              | <b>0</b> |  |

# Normas de financiación proyectos KA122-VET (costes unitarios)

## Apoyo organizativo

Costes: directamente relacionados con la realización de las actividades de movilidad que no estén cubiertos por otras categorías de costes.  
 Mecanismo de financiación: costes unitarios.  
 Regla de asignación: número de participante

100€ por participante. Perfil: personal (cursos y formación), experto invitado, profesor en formación, participante en concursos de capacidades

350€ (200€ a partir de 100 participantes) Perfil: estudiantes en corta duración, personal en observación (*job shadowing*) y en enseñanza o formación

500€ por participante. Perfil: estudiantes ErasmusPro y participantes en cualquier actividad con países asociados

## Apoyo a la inclusión

Costes: organización de actividades de movilidad para participantes con menos oportunidades.  
 Mecanismo de financiación: costes unitarios.  
 Regla de asignación: número de participantes.

100€ por participante con menos oportunidades

## Visitas preparatorias

Costes: Gastos de viaje y estancia para la participación en una visita preparatoria.  
 Mecanismo de financiación: costes unitarios.  
 Regla de asignación: número de participantes.

575€ por participante, con un máximo de tres participantes por visita

# Normas de financiación proyectos KA122-VET (costes unitarios)



## Tasas de cursos

**Costes:** tasas de matrícula en cursos y formación.

**Mecanismo de financiación:** coste unitario.

**Regla de asignación:** en función de la duración de la actividad

80€ por participante y día; dotación máxima: 800€



## Apoyo lingüístico

**Costes:** Costes derivados de proporcionar materiales y formación para el aprendizaje de lenguas a los participantes

**Mecanismo de financiación:** coste unitario.

**Regla de asignación:** número de participantes.

150€ por participante que reúna los requisitos para recibir el apoyo lingüístico en línea y la lengua o el nivel apropiados no estén disponibles

150€ por participante en ErasmusPro

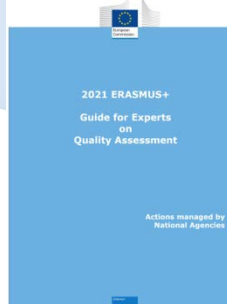

[p://sepie.es/doc/convocatoria/2021/2021-erasmusplus-programme-guide\\_v2\\_es.pdf](http://sepie.es/doc/convocatoria/2021/2021-erasmusplus-programme-guide_v2_es.pdf)

# Financiación movilidad de estudiantes KA122-VET

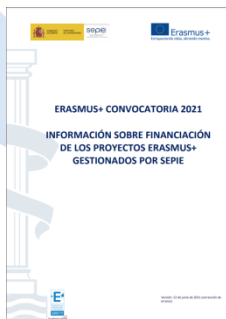

| Países del programa KA1- VET  | Estudiantes<br>Apoyo por día |                  |
|---|------------------------------|------------------|
|   | Día 1 – 14 (1)               | Día 15 – 365 (2) |
| Noruega, Dinamarca, Luxemburgo, Islandia, Suecia, Irlanda, Finlandia, Lichtenstein  | 66€                          | 46€              |
| Países Bajos, Austria, Bélgica, Francia, Alemania, Italia, España, Chipre, Grecia, Malta, Portugal  | 57€                          | 40€              |
| Eslovenia, Estonia, Letonia, Croacia, Eslovaquia, República Checa, Lituania, Turquía, Hungría, Polonia, Rumania, Bulgaria, República de Macedonia del Norte, Serbia | 48€                          | 34€              |

[http://sepie.es/doc/convocatoria/2021/EE/informacion\\_sobre\\_financiacion\\_de\\_proyectos\\_gestionados\\_por\\_sepie\\_2021.pdf](http://sepie.es/doc/convocatoria/2021/EE/informacion_sobre_financiacion_de_proyectos_gestionados_por_sepie_2021.pdf)

# Financiación movilidad del personal KA122-VET



Países del programa KA1- VET

Noruega, Dinamarca, Luxemburgo, Islandia, Suecia, Irlanda, Finlandia, Lichtenstein

Países Bajos, Austria, Bélgica, Francia, Alemania, Italia, España, Chipre, Grecia, Malta, Portugal

Eslovenia, Estonia, Letonia, Croacia, Eslovaquia, República Checa, Lituania, Turquía, Hungría, Polonia, Rumania, Bulgaria, República de Macedonia del Norte, Serbia

Personal y acompañantes  
Apoyo por día

Día 1 – 14

Día 15 – 365

117€

82€

104€

73€

91€

64€





## Viaje ecológico – preservación del medio ambiente

| Distancias <sup>3</sup>  | En caso de viaje estándar  | En caso de viaje ecológico  |
|---|---|--|
| Entre 10 y 99 km  | 23 € por participante   | -  |
| Entre 100 y 499 km  | 180 € por participante  | 210 € por participante   |
| Entre 500 y 1.999 km  | 275 € por participante  | 320 € por participante   |
| Entre 2.000 y 2.999 km  | 360 € por participante  | 410 € por participante   |
| Entre 3.000 y 3.999 km  | 530 € por participante  | 610 € por participante   |
| Entre 4.000 y 7.999 km  | 820 € por participante  | -  |
| 8.000 km o más  | 1.500 € por participante  | -  |

# Normas de financiación proyectos KA122-VET (costes reales)

## Apoyo a la inclusión

Costes adicionales relacionados directamente con los participantes con menos oportunidades y sus acompañantes (incluidos los gastos de viaje y estancia siempre que no se solicite una subvención para estos participantes a través de las categorías presupuestarias relativas a viajes y apoyo individual).

**Regla de asignación:** el solicitante debe justificar la solicitud, que debe ser aprobada por SEPIE.

100% de los costes subvencionables

## Costes excepcionales

Costes derivados de la garantía financiera, si la agencia nacional la solicita.

**Regla de asignación:** el solicitante debe justificar la solicitud, que debe ser aprobada por SEPIE.

80 % de los costes subvencionables

## Costes excepcionales

Gastos de viaje de alto coste de los participantes y sus acompañantes que no pueden financiarse con la categoría estándar «Viajes» como consecuencia de la lejanía geográfica u otros obstáculos.

**Regla de asignación:** el solicitante debe justificar la solicitud, que debe ser aprobada por SEPIE.

80 % de los gastos de viaje subvencionables

# Cálculo de las subvenciones

## Presupuesto

| Tipo de actividad  | Apoyo organizativo | Apoyo individual a los participantes | Apoyo individual para acompañantes | Viaje estándar | Viaje ecológico | Costes excepcionales para gastos de viaje ones | Tasas de curso | Apoyo lingüístico | Visitas preparatorias | Costes excepcionales | Apoyo a la inclusión para participantes | Apoyo a la inclusión para organizaciones | Subvención total |
|--|--------------------|--------------------------------------|------------------------------------|----------------|-----------------|--|----------------|-------------------|-----------------------|----------------------|---|--|------------------|
| Movilidad de corta duración de estudiantes de FP                 | 700,00             | 7756,00                              | 0,00                               | 550,00         | 0,00            | 0,00   | 0,00           | 0,00              | 0,00                  | 0,00                 | 0,00                                    | 0,00                                     | 9006,00          |
| Movilidades de larga duración de estudiantes de FP (Erasmus Pro) | 1000,00            | 8476,00                              | 0,00                               | 550,00         | 0,00            | 0,00   | 0,00           | 300,00            | 1150,00               | 0,00                 | 0,00                                    | 0,00                                     | 11.476,00        |
| <b>Total</b>   | <b>1700,00</b>     | <b>16.232,00</b>                     | <b>0,00</b>                        | <b>1100,00</b> | <b>0,00</b>     | <b>0,00</b>                                    | <b>0,00</b>    | <b>300,00</b>     | <b>1150,00</b>        | <b>0,00</b>          | <b>0,00</b>                             | <b>0,00</b>                              | <b>20.482,00</b> |

## Perfiles de los participantes

| Tipo de actividad   | Número de participantes | Fuera de eso: |                       |                                    |                 |            |                  |                     |                                       |
|---|-------------------------|---------------|-----------------------|------------------------------------|-----------------|------------|------------------|---------------------|---------------------------------------|
|   |                         | En empresas   | En centros educativos | Actividades de movilidad combinada | Viaje ecológico | Aprendices | Recién titulados | Personal no docente | Participantes con menos oportunidades |
| Movilidad de corta duración de estudiantes de FP                | 2                       | 0             | 0                     | 0                                  | 0               | 2          | 0                | 0                   | 0                                     |
| Movilidades de larga duración de estudiantes de FP (ErasmusPro) | 2                       | 0             | 0                     | 0                                  | 0               | 2          | 0                | 0                   | 0                                     |
| <b>Total</b>  | <b>4</b>                | <b>0</b>      | <b>0</b>              | <b>0</b>                           | <b>0</b>        | <b>4</b>   | <b>0</b>         | <b>0</b>            | <b>0</b>                              |

Apoyo organizativo por movilidad de estudiantes de corta duración 350€ por participante

Banda de viaje 500Km – 1.999Km 275€ por participante

# Cálculo de las subvenciones

## Presupuesto

| Tipo de actividad  | Apoyo organizativo | Apoyo individual a los participantes | Apoyo individual para acompañantes | Viaje estándar | Viaje ecológico | Costes excepcionales para gastos de viaje ones | Tasas de curso | Apoyo lingüístico | Visitas preparatorias | Costes excepcionales | Apoyo a la inclusión para participantes | Apoyo a la inclusión para organizaciones | Subvención total |
|--|--------------------|--------------------------------------|------------------------------------|----------------|-----------------|--|----------------|-------------------|-----------------------|----------------------|---|--|------------------|
| Movilidad de corta duración de estudiantes de FP                 | 700,00             | 7756,00                              | 0,00                               | 550,00         | 0,00            | 0,00   | 0,00           | 0,00              | 0,00                  | 0,00                 | 0,00                                    | 0,00                                     | 9006,00          |
| Movilidades de larga duración de estudiantes de FP (Erasmus Pro) | 1000,00            | 8476,00                              | 0,00                               | 550,00         | 0,00            | 0,00   | 0,00           | 300,00            | 1150,00               | 0,00                 | 0,00                                    | 0,00                                     | 11.476,00        |
| <b>Total</b>   | <b>1700,00</b>     | <b>16.232,00</b>                     | <b>0,00</b>                        | <b>1100,00</b> | <b>0,00</b>     | <b>0,00</b>                                    | <b>0,00</b>    | <b>300,00</b>     | <b>1150,00</b>        | <b>0,00</b>          | <b>0,00</b>                             | <b>0,00</b>                              | <b>20.482,00</b> |

## Perfiles de los participantes

| Tipo de actividad   | Número de participantes | Fuera de eso: |                       |                                    |                 |            |                  |                     |                                       |
|---|-------------------------|---------------|-----------------------|------------------------------------|-----------------|------------|------------------|---------------------|---------------------------------------|
|   |                         | En empresas   | En centros educativos | Actividades de movilidad combinada | Viaje ecológico | Aprendices | Recién titulados | Personal no docente | Participantes con menos oportunidades |
| Movilidad de corta duración de estudiantes de FP                | 2                       | 0             | 0                     | 0                                  | 0               | 2          | 0                | 0                   | 0                                     |
| Movilidades de larga duración de estudiantes de FP (ErasmusPro) | 2                       | 0             | 0                     | 0                                  | 0               | 2          | 0                | 0                   | 0                                     |
| <b>Total</b>  | <b>4</b>                | <b>0</b>      | <b>0</b>              | <b>0</b>                           | <b>0</b>        | <b>4</b>   | <b>0</b>         | <b>0</b>            | <b>0</b>                              |

Apoyo individual a los participantes – movilidad de estudiantes – corta duración  
 Tarifa grupo 2 de países (Francia, Alemania, Italia...)  
 1os 14 días: 57€ : 798€ por 2 participantes (1.596€)  
 Día 15 hasta 365: 50€; 62 días por 2 participantes ( 6.200€)

4

## Apoyo y seguimiento



# ¿Cómo surge? Marco

Durante los últimos años se han desarrollado varias herramientas e instrumentos políticos de la Unión Europea en el campo de la Formación Profesional .

Ejemplos:

La Recomendación del Consejo de 15 de marzo de 2018 relativa al Marco Europeo para una formación de Aprendices de Calidad y Eficaz.

La Recomendación del Consejo sobre la educación y formación profesionales (EFP) para la competitividad sostenible, la equidad social y la resiliencia de 1 de julio de 2020, que integra y refuerza el principio clave de ECVET relacionado con la flexibilidad de la EFP (las cualificaciones se componen de unidades de resultados de aprendizaje) y que además, también integra las disposiciones de la Recomendación EQAVET.

# Lanzamiento: WP 2021

Propósito de los National VET Teams:

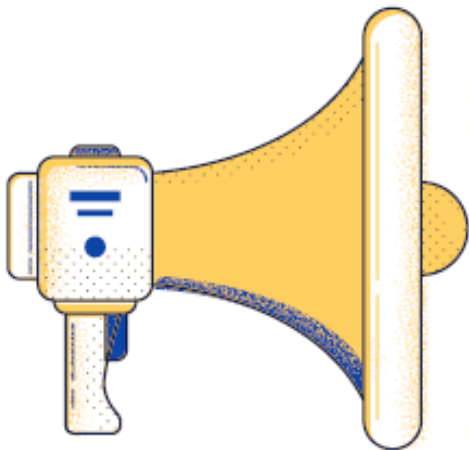

Proporcionar un conjunto de conocimientos especializados para promover y mejorar el progreso hacia la aplicación de las herramientas y principios de la Formación Profesional de la UE:

- EQAVET
- Los perfiles básicos profesionales europeos
- El seguimiento de los graduados
- El marco de calidad de la UE para los aprendizajes

Que se han establecido en documentos específicos de la política de FP de la UE .

En particular se prestará apoyo a los proyectos financiados por la UE a través del programa Erasmus +.

# VET NATIONAL TEAM

## SEPIE

- Director
- Unidad de Formación Profesional y Europass Comunidades Autónomas (Grupo de Trabajo E+)

## MEFP

- EQAVET National Reference Point
- ECVET Expert
- Estadísticas

Evaluadores (Expertos externos SEPIE)

Beneficiarios







sepie  
NEWSLETTER N° 37

## NATIONAL VET TEAM (ESPAÑA)

En el ámbito de la Formación Profesional, actualmente, existe un conjunto de herramientas e instrumentos impulsados desde la Comisión Europea (CE) que llevan varios años a disposición de los Estados europeos, como ECVET y EQAVET, gestionados en España por el Ministerio de Educación y Formación Profesional, o Europass, gestionado desde la Agencia Nacional SEPIE, que han dado buenos resultados, pero que aún siguen sin haber desarrollado todo el potencial que podrían tener entre los centros educativos de Formación Profesional.

a un equipo de FP nacional para apoyar la implementación de estas herramientas, en cooperación y acuerdo con las Autoridades Nacionales.

Los expertos han de tener experiencia tangible en el trabajo con herramientas VET de la UE sobre movilidad en el aprendizaje, garantía de calidad, uso de los resultados del aprendizaje y/o reconocimiento en VET, seguimiento de graduados, programas de aprendizaje, etc.

Las Agencias Nacionales tienen que cumplir estos objetivos: ayudar en el proceso de selección y nombramiento de los expertos en FP por las Autoridades Nacionales; preparar e implementar el plan de actividades y el presupuesto; y preparar un informe final, presentarlo para su aprobación a las Autoridades Nacionales y presentarlo a la Comisión, como parte de su declaración anual de gestión.

Siguiendo las directrices de la Comisión Europea, desde la Agencia Nacional SEPIE, se ha conformado el National VET Team de España a partir de la fantástica experiencia y fluida colaboración del grupo de trabajo entre el SEPIE y las diferentes Consejerías de Educación de las respectivas Comunidades y Ciudades Autónomas (CCAA), además de con otros agentes considerados de relevancia en relación al funcionamiento del programa Erasmus+.



Para incrementar la producción de un conjunto de conocimientos especializados que promuevan y mejoren el progreso en la aplicación de las herramientas y principios de la Formación Profesional en la Unión Europea (UE), como el marco EQAVET, los perfiles esenciales profesionales europeos, el seguimiento de graduados, el marco de calidad de la UE para aprendices, que han quedado establecidos en diferentes documentos comunitarios en relación a las políticas de la UE sobre la Formación Profesional, se ha invitado a todas las Agencias Nacionales del programa Erasmus+ a crear equipos nacionales de expertos en estas temáticas.

En particular, estos expertos prestarán apoyo a los proyectos financiados por la UE a través del programa Erasmus+.

La Agencia Nacional designada para gestionar el Programa en el sector de la Formación Profesional es la encargada de formar y gestionar, así como proporcionar apoyo administrativo y financiero

El National VET Team de España está compuesto por los miembros del grupo de trabajo Erasmus+ entre el SEPIE y las CCAA en el sector de la Formación Profesional, representantes del Ministerio de Educación y Formación Profesional de España (responsables de la aplicabilidad de recomendaciones de la CE como EQAVET), beneficiarios de proyectos de movilidad Acreditados con la Carta de Movilidad de Formación Profesional Erasmus+, el coordinador del Centro Nacional Europass, así como evaluadores de proyectos de movilidad en el ámbito de la Formación Profesional.

El pasado 20 de mayo de 2021 se realizó la primera reunión en la que se constituyó formalmente este equipo y se aprobó el plan de trabajo a desarrollar en 2021, que está basado en 4 pilares fundamentales:

1. Reuniones de trabajo, para la coordinación y gestión del equipo.
2. Formación de los componentes del National VET Team.



# ¡Gracias por su atención!

# sepie

SERVICIO ESPAÑOL PARA LA  
INTERNACIONALIZACIÓN DE LA EDUCACIÓN



Qualified by EFQM  
2020

 [www.sepie.es](http://www.sepie.es)  [www.erasmusplus.gov.es](http://www.erasmusplus.gov.es)

 [sepie@sepie.es](mailto:sepie@sepie.es) #ErasmusPlus

