

PLATAFORMA EPALE Y ERASMUS+ SPACE

NSS EPALE España.

Subdirección General de Orientación y Aprendizaje a lo Largo de la Vida.

SECRETARÍA GENERAL DE FORMACIÓN PROFESIONAL

MINISTERIO DE EDUCACIÓN Y FORMACIÓN PROFESIONAL

¿Qué es EPALE?

- EPALE es una comunidad europea, multilingüe y abierta de profesionales del aprendizaje de adultos, incluidos educadores y formadores de adultos, formación profesional, personal de orientación y apoyo, investigadores y académicos y responsables políticos.
- Es una plataforma abierta, de modo que cualquier persona interesada puede registrarse libremente, conectarse e interactuar con otros usuarios.

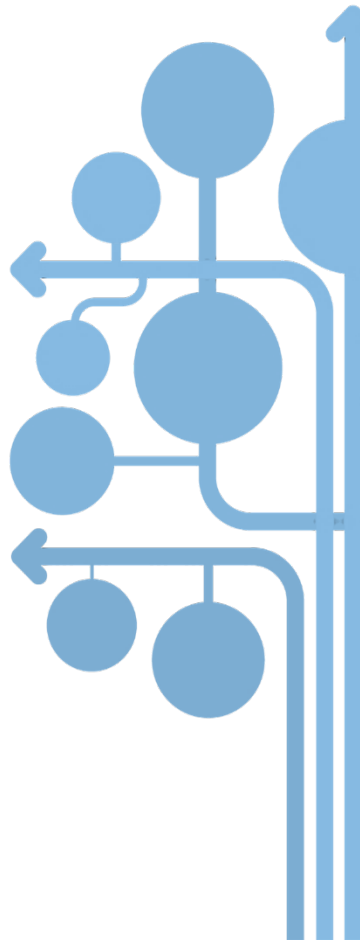

¿Qué es EPALE?

- Cuenta con un servicio central (CSS) y con un servicio nacional en cada país participante (NSS) para la promoción de EPALE y la difusión de sus contenidos.
- Está cofinanciada por el Ministerio de Educación y Formación Profesional y la Comisión Europea a través del programa Erasmus + y se enmarca en el compromiso con la mejora de la calidad de la educación de personas adultas.

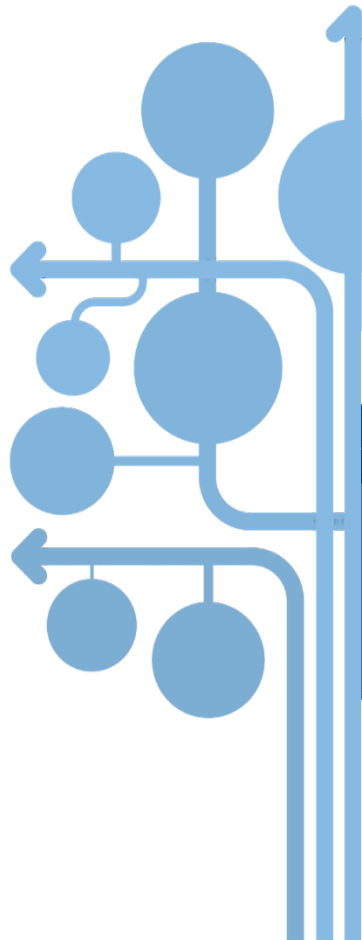

Comisión Europea

ES Español Iniciar sesión Create an account

EPALE | Contribuye | Colabora | Aprende | Políticas en la UE | Acerca de | MI EPALE

EPALE - Plataforma electrónica de aprendizaje de adultos en Europa

Lanzamiento de la convocatoria Erasmus+ 2023: 4.200 millones de euros para apoyar la movilidad y la cooperación en educación, formación, juventud y deporte

El 23 de noviembre de 2022, la Comisión lanzó la convocatoria de propuestas para 2023 en el marco del programa Erasmus+. Con un presupuesto anual de 4.200 millones de euros, Erasmus+ está aumentando su apoyo a la inclusión, la ciudadanía activa y la participación.

Erasmus+ 2021-2027
Erasmus+ 2021-2027
Erasmus+ 2021-2027

Encuesta de EPALE 2022

Apply now to the Erasmus+ register to help Ukrainian refugees

Erasmus+ for Adult

¿Qué ofrece EPALE?

EPALE ofrece una gran variedad de posibilidades de colaboración y permite compartir documentos, recursos, experiencias e información actualizada de gran interés para los profesionales de la educación de personas adultas y la formación profesional

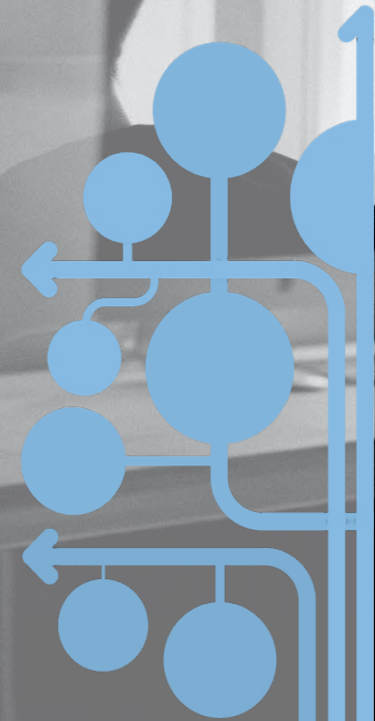

¿Qué ofrece EPALE?

Acceso a eventos y recursos relacionados con:

- Transición verde y sostenibilidad
- Transformación digital.
- Revolución de competencias.
- Inclusión y diversidad.
- Comunidades de aprendizaje.
- Internacionalización de las enseñanzas.

Noticias y debates de interés relacionados con la Educación de Personas Adultas y la Formación Profesional.

Buenas prácticas de Educación de Personas Adultas y Formación Profesional.

Información y búsqueda de socios para la realización de proyectos educativos europeos a través de Erasmus + Space.

Creación de espacios de trabajo e intercambio de ideas tales como comunidades de prácticas, espacios colaborativos, blogs, etc.

¿Qué encontrar en EPALE?

La plataforma ofrece cinco apartados principales donde podrás encontrar información relevante secuenciada y clasificada. En cada uno de ellos se pueden encontrar diferentes secciones y herramientas de gran interés.

EPALE

Contribuye

Colabora

Aprende

Políticas en la UE

Acerca de

Mi EPALE

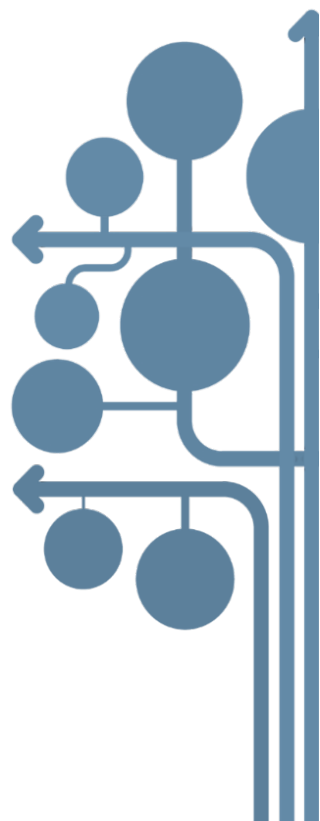

CONTRIBUYE: en este espacio se puede acceder a temas, blog, noticias, eventos, historias de la comunidad e Involúcrate.

COLABORA: este espacio está destinado a la comunidad de prácticas, debates, asociaciones, organizaciones, directorio del usuario, espacios colaborativos, comunidad de profesionales de la FP, grupo de NSS y espacio Erasmus +.

APRENDE: espacio reservado para MOOC, REAs, centro de recursos, kit de recursos, catálogo de cursos online y podcasts.

POLÍTICAS EN LA UE: en este espacio se puede encontrar información sobre el papel y apoyo de la UE, implementación, materiales e investigación, educación y formación y perfil de país.

ACERCA DE: espacio para las preguntas frecuentes y ayuda: ¿por qué EPALE?, EPALE en su país, partes interesadas de EPALE...

¿Cómo participar en EPALE?

1

Regístrate: solo tienes que entrar en la página de EPALE, seleccionar el idioma en la parte superior derecha de la pantalla de inicio y pulsar en *Create an account*.

2

Sube contenidos: si ya estás registrado, puedes proponer nuevos contenidos en la sección *Contribuye*: eventos, noticias, recursos, entradas de blog, etc. Para ello debes cumplimentar un formulario online y pulsar la opción "guardar". La publicación no es inmediata, sino que previamente será moderada.

3

Participa en debates proponiendo conversaciones nuevas o sumándote a otras.

4

Busca socios: tras el registro de tu institución, podrás buscar socios y contactar con ellos para el desarrollo de tu proyecto europeo

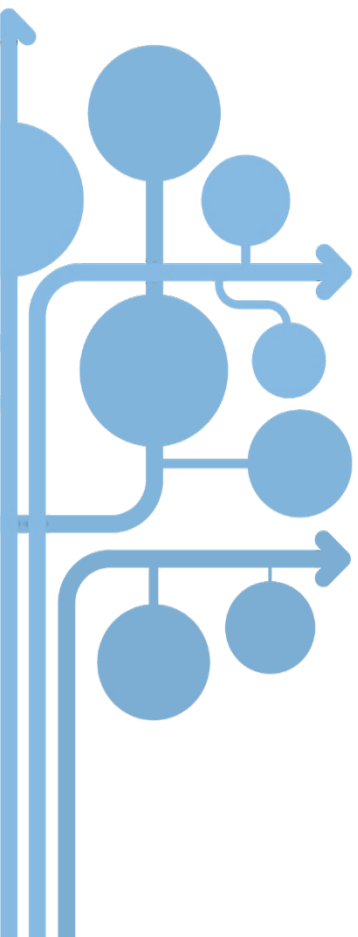

La plataforma EPALE

BUSCADOR DE SOCIOS / ORGANIZACIONES

EPALE Contribuye Colabora Aprende Políticas en la UE Acerca de Mi EPALE

Búsqueda de socios

Inicio > Búsqueda de socios

Búsqueda de socios

Intercambie Ideas y genere oportunidades de colaboración con particulares y organizaciones mediante la Búsqueda de socios de EPALE.

[See more details →](#)

Search for a partner Search partner

Acota tus resultados

Asociaciones en mi país
Please select

Organización por país
Please select

Tipo de Actividad
Please select

Tipo de Organización
Please select

Válido desde
Please select

Disability linked projects

España

Hit

Gureak is a Basque organization who generate job opportunities for people with disabilities, specially for people with intelectual disabilities.

Iniciado por Zigor SAGARDUI | Publicado en 1 día ago

HOSTING ADULT EDUCATION TEACHERS/STUDENTS FOR JOB SHADOWING/TEACHING ACTIVITIES WITHIN YOUR K1 MOBILITY PROJECT

Italia

Have you an ongoing Erasmus+ KA1 staff mobility project? Are you looking for an adult education institution to host your teachers and students within their mobilities?

Iniciado por Alessandra di Alchelburg | Publicado en 1 día ago

Are you looking for an Erasmus+ KA2 partner?

Italia

CoSial.IT is an innovative SME developing ICT solutions addressed to the social capital sector.

La plataforma EPALE

BUSCAR SOCIOS

The infographic is a vertical layout with a red and grey color scheme. At the top, a red circle contains a white icon of a person reading a book. Below it, a grey background features various white icons representing education and technology. A large blue circle in the center contains a white icon of a person with a magnifying glass and the text 'BÚSQUEDA DE SOCIOS DE EPALE'. Below this, a red section contains the text '¿Se plantea realizar un proyecto sobre educación de personas adultas?' and 'La herramienta de Búsqueda de socios de EPALE le ayudará a encontrar contactos dedicados al aprendizaje de adultos. Busque socios dedicados a su campo, encuentre proyectos nuevos o ponga en marcha el suyo.' The bottom section is grey and contains three circular icons: a green one with a building icon and the text 'AÑADA SU ORGANIZACIÓN', a blue one with a magnifying glass icon and the text 'CREAR UNA PETICIÓN DE SOCIO', and a red one with a group of people icon and the text 'BUSQUE SOCIOS'.

BÚSQUEDA DE SOCIOS DE EPALE

¿Se plantea realizar un proyecto sobre educación de personas adultas?
La herramienta de Búsqueda de socios de EPALE le ayudará a encontrar contactos dedicados al aprendizaje de adultos. Busque socios dedicados a su campo, encuentre proyectos nuevos o ponga en marcha el suyo.

AÑADA SU ORGANIZACIÓN

CREAR UNA PETICIÓN DE SOCIO

BUSQUE SOCIOS

- Introduce tu **organización** en la Búsqueda de socios de EPALE .
- **Pedir socios:** puedes crear una solicitud de asociación.
- **Buscar socios:** puedes buscar a tu socio ideal por países, actividades y tipos de organización.

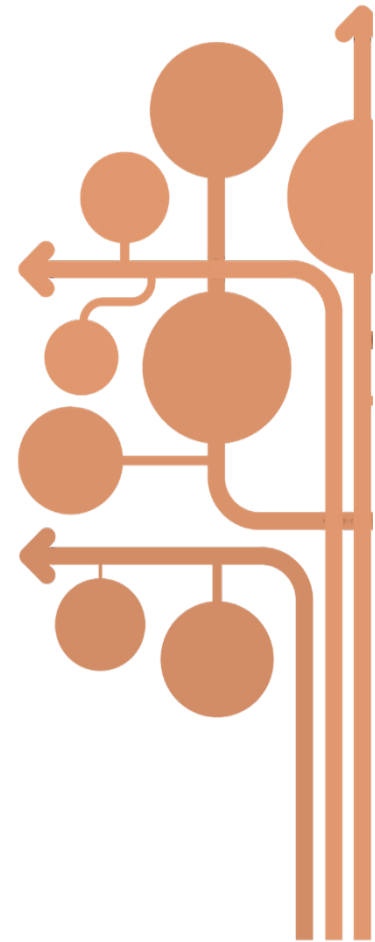

La plataforma EPALE

COMUNIDADES DE PRÁCTICAS

Son grupos en línea donde se comparten intereses similares.

COMUNIDAD DE PRÁCTICAS EMBAJADORES EPALE ESPAÑA

24 members

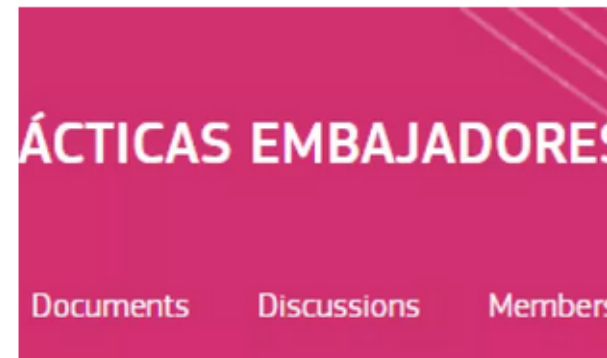

El propósito de esta Comunidad de Prácticas es el intercambio de información y buenas prácticas dentro de la red de embajadores.

Subscribe to this group

Adult educators digital skills - how to create learning communities online

57 members

Purpose of groupExchange experience on how to enhance digital skills among adult educators (staff, trainers, teachers).Starfsmennt, the Educational Training Centre for Public Employees, is

Subscribe to this group

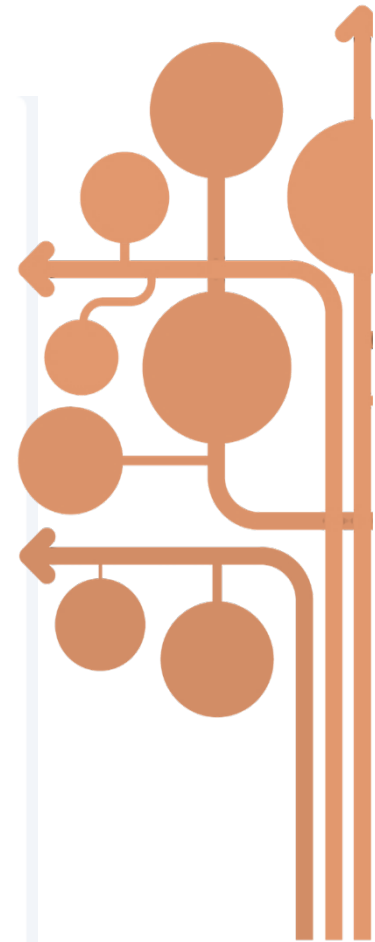

ERASMUS+ SPACE

Erasmus+ Space: ¿Qué es?

- Es un espacio seguro orientado a la comunicación, colaboración y difusión de proyectos Erasmus+ KA1 Y KA2.
- Los coordinadores de proyectos y sus socios pueden utilizarlo para gestionar y dar visibilidad a sus proyectos.
- Se puede solicitar ser miembro de un grupo con el que se comparten intereses o crear uno nuevo.
- El espacio permite la subida de eventos, blogs, recursos y/o noticias relacionados con el proyecto Erasmus + de forma **pública y/o privada**.

Erasmus+ Space: ¿Cómo acceder?

- El usuario ha de tener cuenta en EPALE/EU login para acceder a EPALE.
- Hay que acceder a la pestaña “Colabora” para encontrar Erasmus+ Space.
- Para crear tu propio espacio Erasmus+ debes rellenar un formulario.
- Una vez enviado el formulario y tras la aprobación del CSS, se da de alta el espacio.
- Se enviará al administrador una guía de utilización de la herramienta.

Erasmus+ Space: ¿Cómo acceder?

- Comunidad de Prácticas**: Únete a los grupos públicos en línea que trabajan en temas específicos.
- Organizaciones**: Búsqueda de Organizaciones de toda Europa.
- Comunidad de profesionales de la FP**: Mantente en contacto con una Comunidad vibrante de FP.
- Debates**: Comparte tus ideas e intercambia buenas prácticas.
- Directorio del Usuario**: Conecta con otros Profesionales de la Educación de Personas Adultas.
- Grupo de NSS**: Únete a nuestro grupo.
- Asociaciones**: Encuentra socios para proyectos nacionales de la UE.
- Espacios Colaborativos**: Únete a grupos privados en línea que trabajan en temas específicos.
- Espacio Erasmus+**: Crea tu espacio para movilidads híbridas Erasmus+ y proyectos de cooperación.

At the bottom of the page, there is a row of small square icons.

Erasmus+ Space: Grupos

EPALE > Colabora > Erasmus+Space

Erasmus+Space

The Erasmus+Space is a safe and secure tool in particular for Erasmus+ KA1 and KA2 projects. Project coordinators and their partners may use it for project management and dissemination, hence it offers the possibility to post content privately, as well as for the broader public. The core objective is putting into practice blended mobility and cooperation projects, notably starting with coming together online that will be followed up by physical meetings.

You may use it already for project preparation as EPALE provides the opportunity for partner search. A course catalogue will also be available soon. At a later stage, the ecosystem, where everything can be found in one place, will be expanded with links to Erasmus+ tools, such as the future 'beneficiary module'.

 Search group

[Conscious Consumption - The Game to become a winner..](#)

5 members

Conscious Consumption is a KA2 project aiming to develop a game to teach adults in an easy way to better their consumption patterns for their own good and for reducing their environmental impact.

[SCALENo - Exchanging ideas about clinical reasoning in Physiotherapy](#)

2 members

[Erasmus+ Space Example](#)

124 members

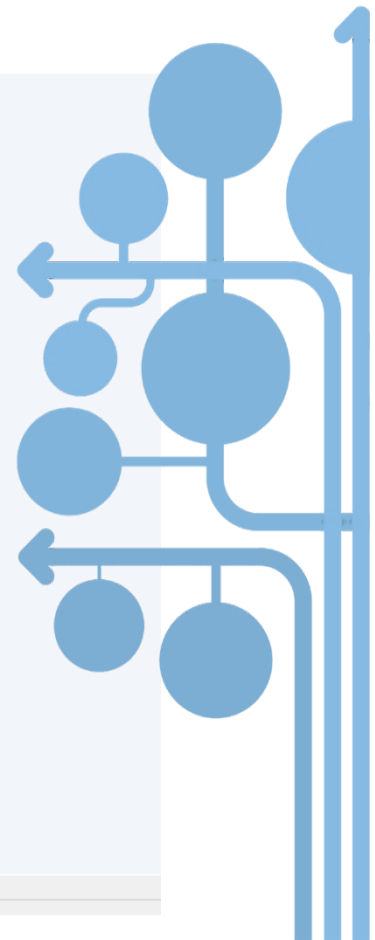

Erasmus+ Space: Vista general

EPALE | Contribute | Collaborate | Learn | EU Policy | About | MyEPALE

Erasmus+ Space Example

Overview | Latest Content | Events | Documents | Members | Discussions

Home > Erasmus+ Space Example

124 MEMBERS | 2 ARTICLES | 3 DOCUMENTS | 1 DISCUSSIONS

Erasmus+ Space Example
124 members
Unsubscribe from this group

Search inside group

Search ^{*}

Enter Keywords

Search

EPALE
Electronic Platform for Adult Learning in Europe

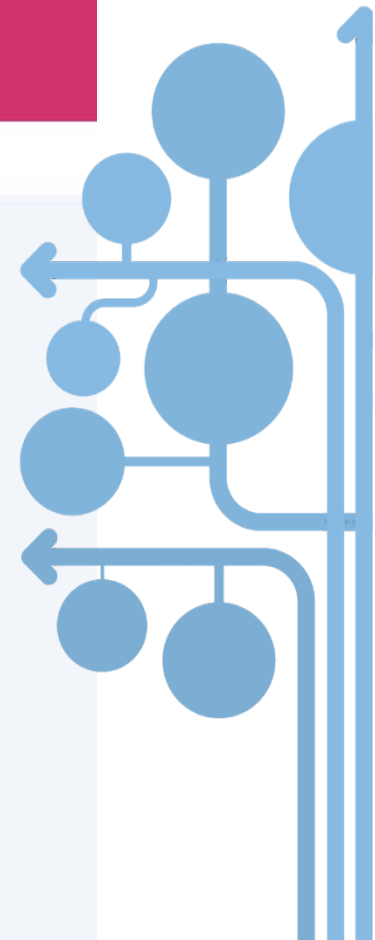

Erasmus+ Space: Noticias

Navigation: EPALE | Contribute | Collaborate | Learn | EU Policy | About | MyEPALE

Erasmus+ Space Example news

Overview | Latest Content | Events | Documents | Members | Discussions

Home > Erasmus+ Space Example > Erasmus+ Space Example news

Latest content from Erasmus+ Space Example

-  News 3 June 2021 PRIVATE
Private News Example
Guido Adragna
-  News 29 April 2021 PUBLIC
Public News Example
Guido Adragna

Want to add a group content?
Don't hesitate to do so!
Click the link below and add group content now!
Add new post →

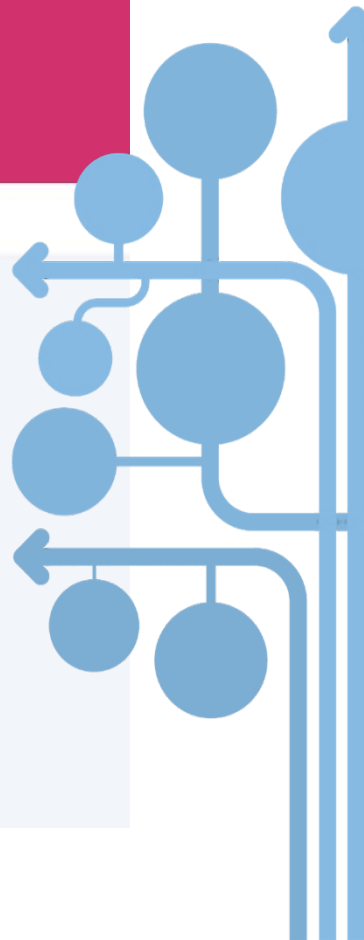

Erasmus+ Space: Eventos

Erasmus+ Space: Documentos

EN English  Log out

EPALE | [Contribute](#) | [Collaborate](#) | [Learn](#) | [EU Policy](#) | [About](#) | [MyEPALE](#)

Erasmus+ Space Example documents

[Overview](#) | [Latest Content](#) | [Events](#) | [Documents](#) | [Members](#) | [Discussions](#)

[Home](#) > [Erasmus+ Space Example](#) > [Erasmus+ Space Example documents](#)

Latest documents from Erasmus+ Space Example

3 documents

Please select

Want to add a group content?

Don't hesitate to do so!
Click the link below and add group content now!

[Add new post →](#)

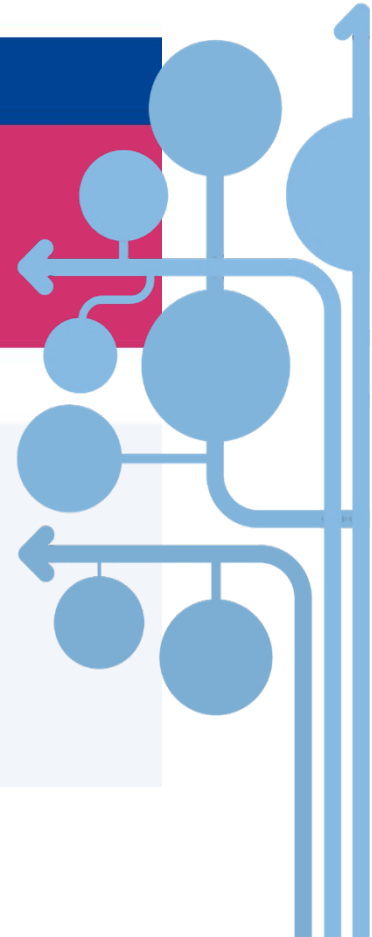

Erasmus+ Space: Debates

EN English Log out

EPALE | [Contribute](#) | [Collaborate](#) | [Learn](#) | [EU Policy](#) | [About](#) | [MyEPALE](#)

Erasmus+ Space Example discussions

[Overview](#) | [Latest Content](#) | [Events](#) | [Documents](#) | [Members](#) | [Discussions](#)

[Home](#) > [Erasmus+ Space Example](#) > [Erasmus+ Space Example discussions](#)

Latest discussions from Erasmus+ Space Example

[Start new discussion](#)

Private Discussion example
Section for discussions. Discussions are private (visible only for members of the Erasmus+ space)

Started by [Guido Adragna](#) | Posted 1 year ago 👍 1 💬 2

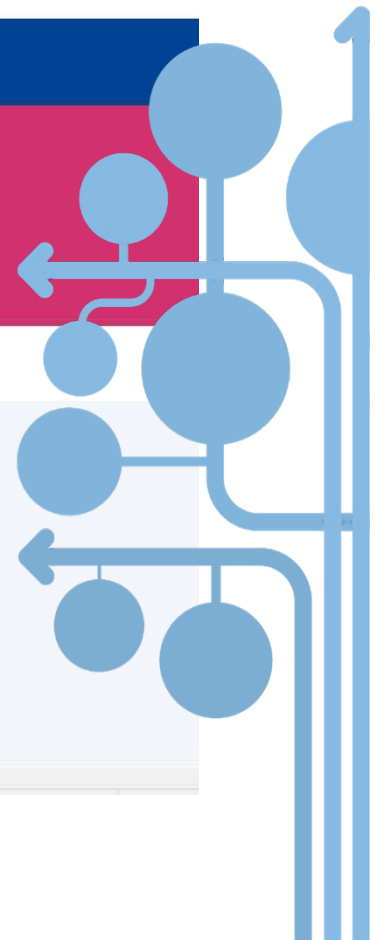

Erasmus+ Space: Crear tú espacio

Want your own space?

Set up a new Erasmus+ Space on EPALE and invite your peers to join!

Create your own Erasmus Space →

Erasmus+Space request form

Inicio > Erasmus+Space request form

Erasmus+Space request form

Name of group *

e.g. 'Exchanging ideas between Italy and France' or 'E+ Project ideas'

Description *

200 character(s) remaining

Purpose of group *

e.g. To discuss ideas or set up a project partnership

Target audience *

Who will be included in your group? Practitioners, policy makers, etc.

Administrator/Moderator *

Who will be responsible for adding members and moderating content if necessary?

As group Administrator, I agree to the terms of service. *

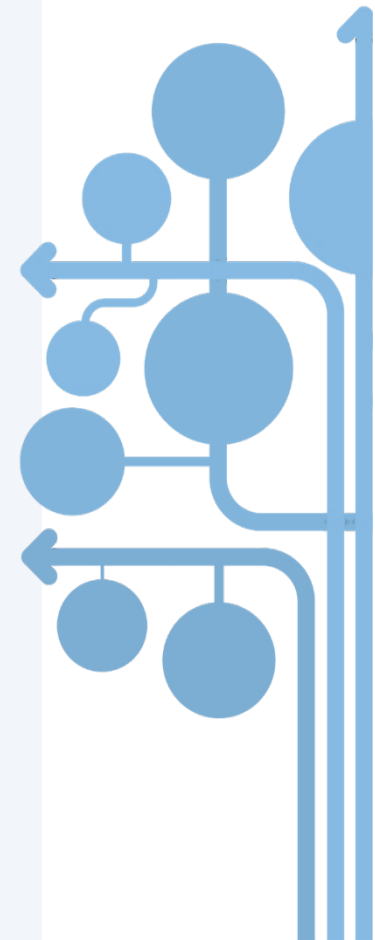

Send Request

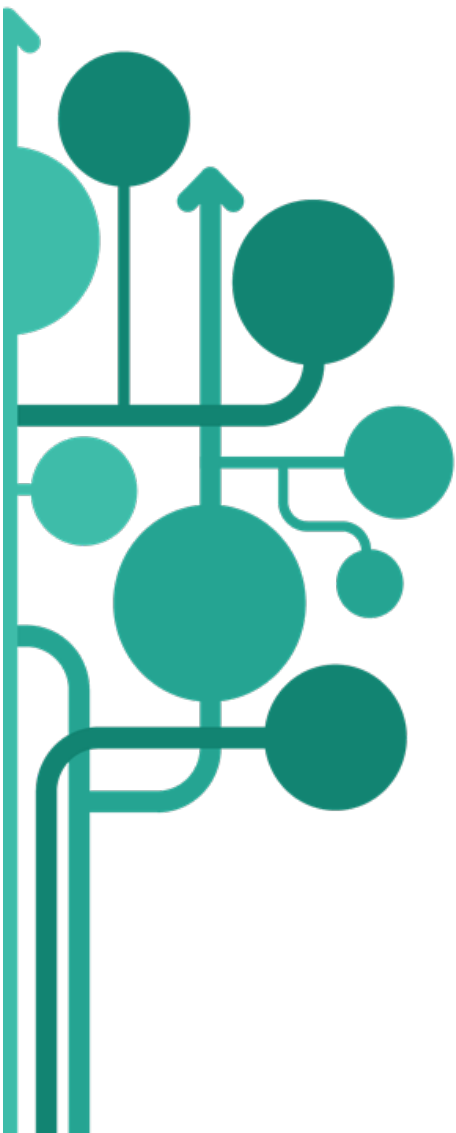

Erasmus+ Space: Posibilidades

		01 Preparación	02 Aplicación	03 Implementación	04 Difusión & Evaluación
 Noticias		Infórmate sobre temas actuales	Noticias sobre el proceso de aplicación, fechas de info days	Comparte el avance de tu proyecto, comienzo e hitos	Anuncia tus resultados y productos
 Blog		Lee reseñas e informes de otros proyectos		Comparte las experiencias de tu proyecto en artículos regulares	Resume los resultados y experiencias de tu proyecto
 Recursos		Encuentra y califica recursos	Información sobre como rellenar la aplicación	Comparte productos intermedios	Sube los informes y productos finales de tu proyecto para sostenibilidad
 Portal EU		Aprende sobre las políticas de adultos europeas			
 Eventos		Encuentra y acude a eventos Erasmus+	Encuentra jornadas de apoyo y formación	Promociona tus propios eventos	Promociona tus ponencias y eventos de difusión

 Beneficiate del conocimiento existente

 Relaciónate con la comunidad de EPA más grande de Europa

 Desarrolla tu perfil y gana visibilidad

Erasmus+ Space: Posibilidades

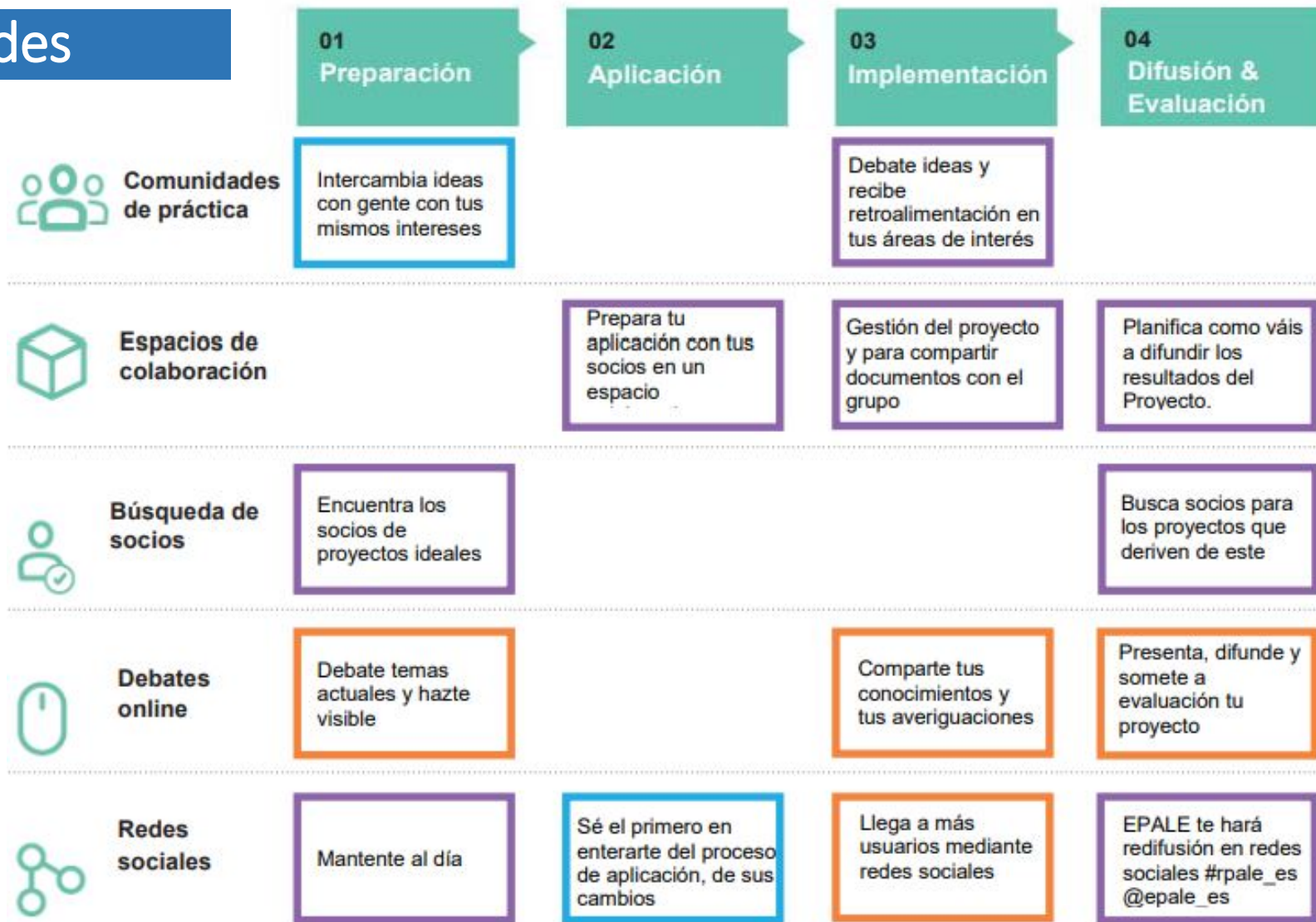

 Beneficiate del conocimiento existente

 Relaciónate con la comunidad de EPA más grande de Europa

 Desarrolla tu perfil y gana visibilidad

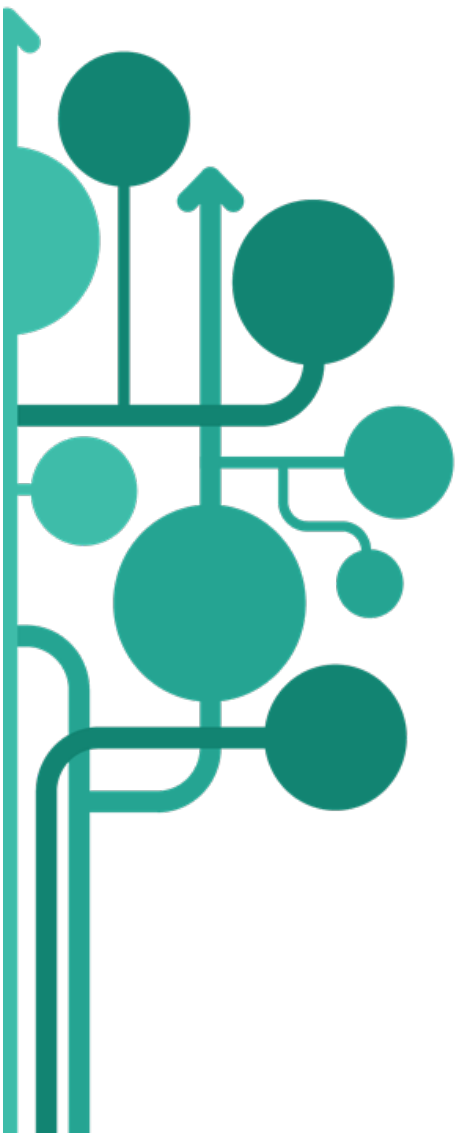

Contacta con EPALE - España

¡SÍGUENOS!

Síguenos en [EPALE ESPAÑA](#)

[@EPALE_ES](#)

epale.sgoalv@educacion.gob.es

Paseo del Prado 28, Madrid

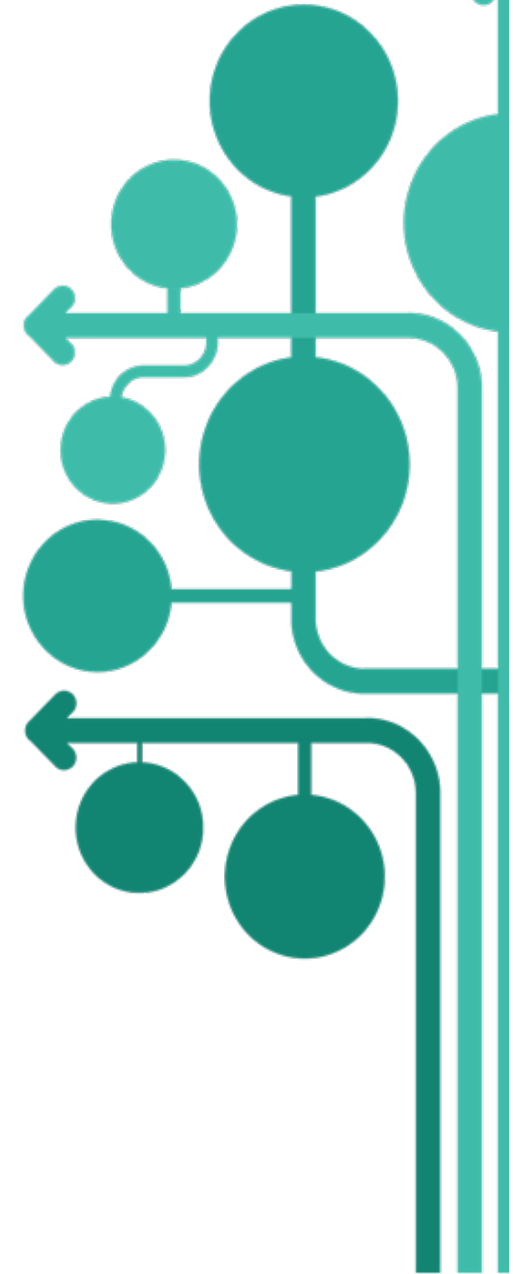

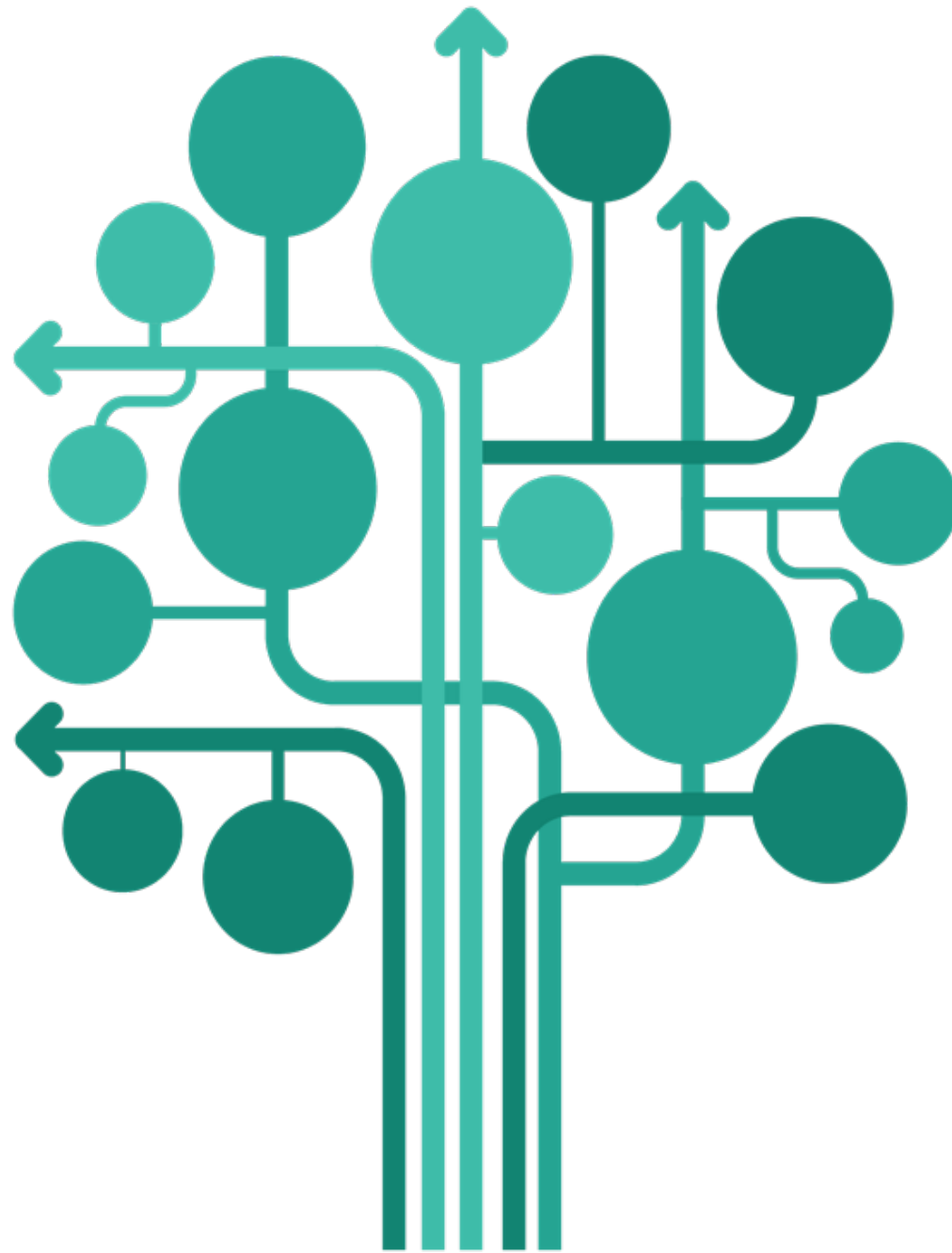

GRACIAS

