



eTwinning

Servicio Nacional de Apoyo eTwinning

www.etwinning.es | [@eTwinning_es](https://twitter.com/eTwinning_es)



MINISTERIO
DE EDUCACIÓN
Y FORMACIÓN PROFESIONAL

SECRETARÍA DE ESTADO
DE EDUCACIÓN

DIRECCIÓN GENERAL
DE EVALUACIÓN
Y COOPERACIÓN TERRITORIAL



intef

INSTITUTO NACIONAL DE
TECNOLOGÍAS EDUCATIVAS Y DE
FORMACIÓN DEL PROFESORADO



Cofinanciado por
la Unión Europea



eTwinning

**JORNADAS INICIALES DE PROYECTOS
DE MOVILIDAD ERASMUS + KA121 EN
EDUCACIÓN ESCOLAR Y EDUCACIÓN
DE PERSONAS ADULTAS
CONVOCATORIA 2023**

Carlos Toboso

27 de junio de 2023



GOBIERNO
DE ESPAÑA

MINISTERIO
DE EDUCACIÓN
Y FORMACIÓN PROFESIONAL

SECRETARÍA DE ESTADO
DE EDUCACIÓN
DIRECCIÓN GENERAL
DE EVALUACIÓN
Y COOPERACIÓN TERRITORIAL



INSTITUTO NACIONAL DE
TECNOLOGÍAS EDUCATIVAS Y DE
FORMACIÓN DEL PROFESORADO



Cofinanciado por el
programa Erasmus+
de la Unión Europea



- **Concepto ESEP/eTwinning**
- **Cuenta EU Login. Registro eTwinning**
- **Sección Networking**
- **Estado actual**
- **Sinergias Erasmus + - eTwinning. Beneficios**
- **Consecución de valores europeos**
- **Material de apoyo**
- **Una vista al futuro**



MINISTERIO
DE EDUCACIÓN
Y FORMACIÓN PROFESIONAL

SECRETARÍA DE ESTADO
DE EDUCACIÓN
DIRECCIÓN GENERAL
DE EVALUACIÓN
Y COOPERACIÓN TERRITORIAL



intef

INSTITUTO NACIONAL DE
TECNOLOGÍAS EDUCATIVAS Y DE
FORMACIÓN DEL PROFESORADO



Cofinanciado por el
programa Erasmus+
de la Unión Europea

Código QR:

Menti.com

Código:

8332 3185



ESEP/ SEG/ eTwinning

Plataforma Europea de Educación Escolar: punto de encuentro de todas las partes interesadas en el sector de la educación escolar, como el personal de los centros educativos, investigadores, responsables políticos y demás profesionales, que incluye todos los niveles, desde la educación y atención a la primera infancia hasta la enseñanza primaria y secundaria, pasando por la formación profesional inicial.



Schooleducationgateway.eu



Etwinning.net



School-education.ec.europa.eu



Recursos en SEG y eTwinning

Oportunidades de desarrollo profesional

Búsqueda de socios

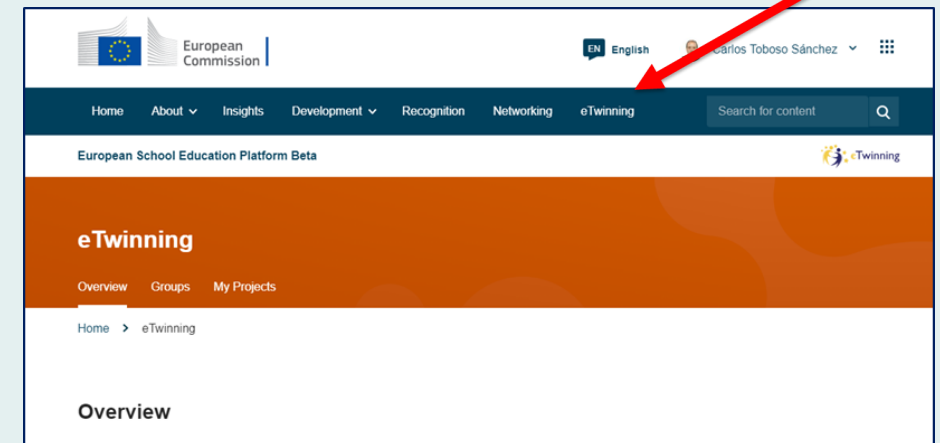

CÓMO REGISTRARSE

La cuenta EU Login

1. Rellena los datos

2. "Crear cuenta" para continuar

3. e-Mail de confirmación

Solicita cambio de contraseña



Estimado/a

Ha quedado registrado en EU Login.

Su dirección de correo electrónico es@.....com.

Para crear su contraseña, siga el siguiente enlace:

[este enlace](#)

Crear cuenta

[Ayuda para usuarios externos](#)

Nombre

Apellido

Correo electrónico

Confirmar el correo electrónico

Idioma del correo electrónico

español (es) 

Al activar esta casilla, reconoce que ha leído y comprende la [declaración de privacidad](#)

Crear cuenta

Anular

- Enlace a la creación de la cuenta:

<https://webgate.ec.europa.eu/cas/eim/external/register.cgi>

4. Una vez registrado en EU LOGIN, pasaremos a ESEP

La cuenta ESEP

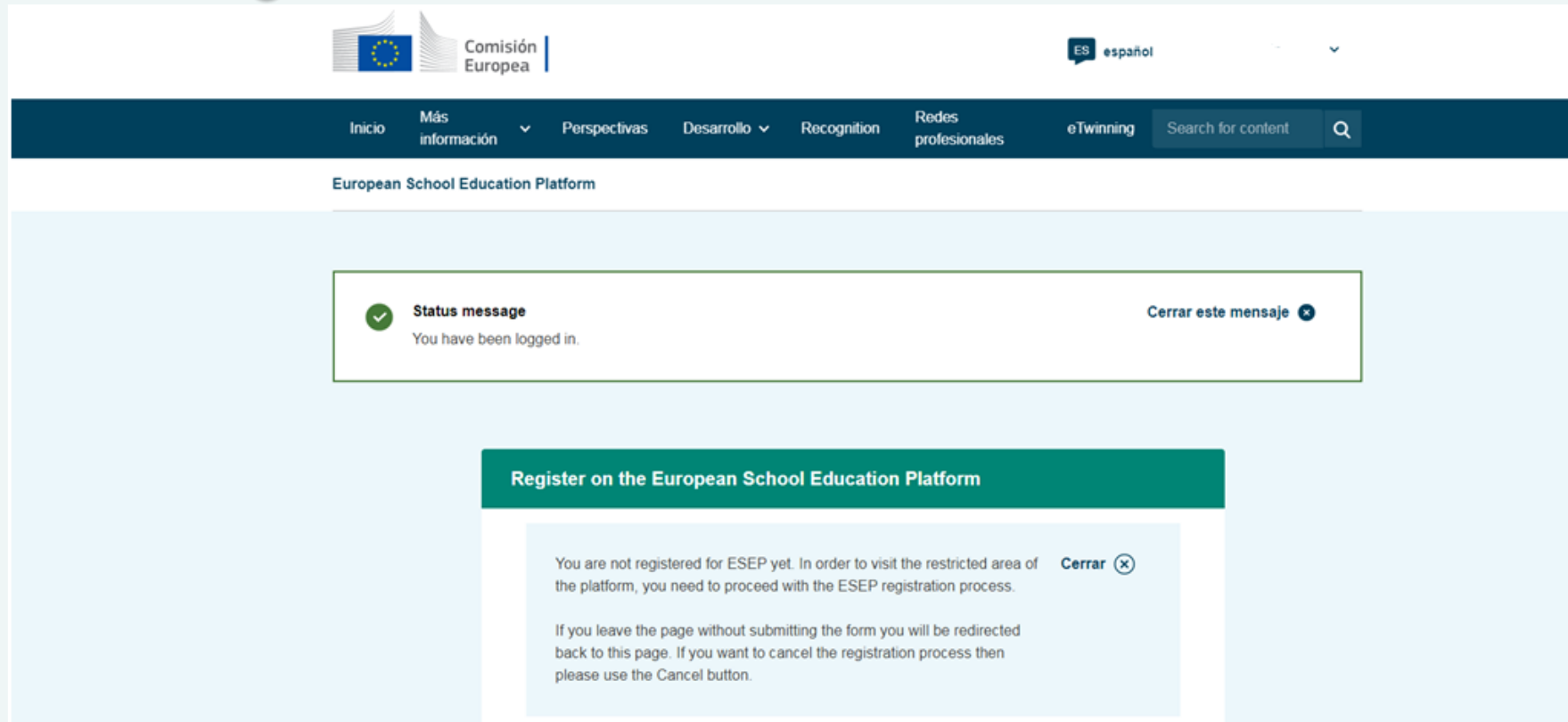
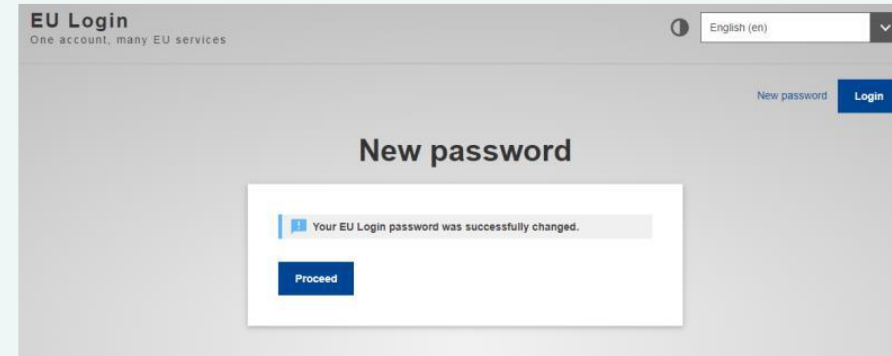



5. Al finalizar el formulario, te dará la opción de **unirte a eTwinning**. Proceso de registro similar al de la anterior plataforma

Unirse a eTwinning

Connect with European colleagues with similar interest by joining eTwinning

* indica que el campo es obligatorio

1. Your role within the school

Subjects of teaching

Optional if you completed "Vocational subjects of teaching"

Art x

Vocational subjects of teaching

Optional if you completed "Subjects of teaching"

Elija algunas opciones

Ages taught from *

4

Ages taught to *

20+

Available for eTwinning project



Status message

Cerrar este mensaje x

The changes to your profile have been saved.

Register on the European School Education Platform

You are eligible to apply for eTwinning

Why you should join eTwinning

eTwinning has created a school without borders, a common educational space for teachers and pupils. eTwinning promotes school collaboration in Europe through the use of information and communication technologies by providing support, tools and services to project schools.

The portal also offers online tools for teachers to find partners, launch projects, share ideas and best practices. Thanks to all individual tools, each member of the community can build interesting and useful partnerships with teachers throughout Europe in an easy, convenient and quick manner.

I don't want to join eTwinning

Unirse a eTwinning



ESEP/SEG/eTwinning

Elige el rol adecuado

Elige el centro correcto



- Teacher *
- Student Teacher *
- Careers Councillor *
- Head Teacher / Principal *
- ICT Coordinator *
- Librarian *
- Pedagogical Adviser *
- School Psychologist *
- Teacher Educator *
- Company staff
- Government staff / policy maker
- Researcher
- Higher education institution staff
- Not-for-profit / NGO staff
- Parent / Guardian
- Other

2. Añadir centro educativo*

Search by organisation country

Country

Spain

Search organisation

[Eliminar filtros](#)

Search Organisation



Can't find your organisation or school? [Register a new organisation or school.](#)

Search organisation

[Clear filters](#)

Role in organisation

Teacher

Submit

Cancel

Search Organisation

European Schoolnet

European Schoolnet (39550)

European Schoolnet (165424)

I declare that I have read and agree to the [eTwinning Privacy Policy](#) and the [eTwinning Code of Conduct](#)

Cancel

Skip this step

Next

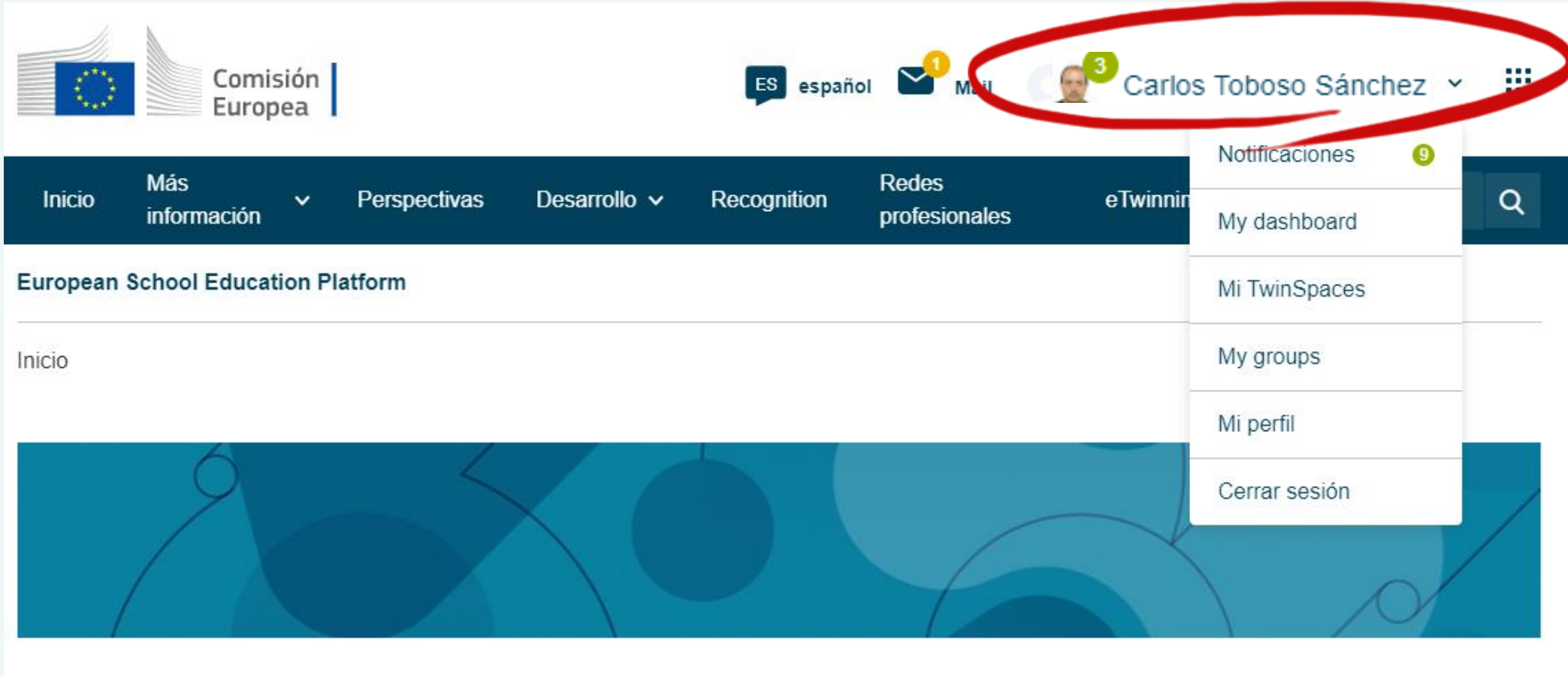

The screenshot displays the top navigation bar of the eTwinning platform. On the left, there are logos for the European Union and the European Commission. The language is set to Spanish (ES español). A notification icon shows 1 message. The user profile for Carlos Toboso Sánchez is highlighted with a red oval and has a dropdown menu open with 3 notifications. The menu items are: Notificaciones (9), My dashboard, Mi TwinSpaces, My groups, Mi perfil, and Cerrar sesión. Below the navigation bar, the text 'European School Education Platform' and 'Inicio' are visible.

Sección Networking

Networking navigation

[Overview](#) [Schools & Organisations](#) [Partner finding](#) [People](#) [Projects](#)

Área de redes

Resumen

Encuentra personas, organizaciones y centros educativos con los que colaborar. Participa en proyectos y oportunidades de desarrollo profesional.

Personas

Encuentra a personas registradas en la Plataforma Europea de Educación Escolar y a eTwinners validados.

Centros educativos y organizaciones

Encuentra organizaciones registradas en la Plataforma Europea de Educación Escolar y centros educativos que participen en eTwinning.

Proyectos

Descubre las tendencias educativas europeas por medio del profesorado de eTwinning y sus proyectos.

Búsqueda de socios

Busca organizaciones y centros educativos asociados en los países del programa Erasmus+ y en los países que participan en eTwinning para llevar a cabo proyectos en colaboración. Encuentra oportunidades para que el personal de los centros educativos desarrolle tareas docentes y de observación del trabajo en centros de acogida en el extranjero.



Sección Networking

Networking

Overview Schools & Organisations Partner finding **People** Projects

People

Search:

Member type:

Subject:

Vocational subject:

Country:

Language:

Any registered user Only eTwinner Only eTwinners available for joining a project

[Clear filters](#)

All people (2)

Showing 2 results

Name ^	Default organisation	Registration date	Is Etwinner?
Jessica MASSINI		16.08.2022	Yes
Jessica Massini EUN	European School Brussels II (Belgium)	04.08.2022	Yes

TEACHER ● eTwinning validated

Martina Perrotta

Servicio Nacional de Apoyo eTwinning España

Default organisation: Servicio Nacional de Apoyo eTwinning INTEF

Organisations Más información Proyectos

Organisations (1)

Servicio Nacional de Apoyo eTwinning INTEF

Papel del miembro: Teacher



People

Search people

All people (133948)

Showing 25 results

Name ^	Default organisation	Registration date	Is Etwinner?
--------	----------------------	-------------------	--------------



Sección Networking

Partner finding

Add posting

Partner finding is a meeting point for schools and teachers interested in hosting mobility activities and taking part in them, such as teaching assignments, job shadowing or placements. Listings can be...

Show more ▾

Search postings

Search

Postings (2214)

Order by: Most recent ▾



ETWINNING PROJECT IDEA (European)

A box of goodness

I am looking for cofounder and partners. Thanks to this project we will create an international goodness chain. And our students will learn giving is more enjoyable than receiving.

👤 Age range 13 - 17 📅 Expires on 30.12.2022

Created on 17.12.2022 | Última actualización: 17.12.2022



ETWINNING PROJECT IDEA (European)

CLOSER THAN YOU THINK

We are looking for EUROPEAN partners as we have already two Turkish schools in this project. Ours will be a voyage to discover Europeannes is more than a geographical term and Europe, and they have a closer connection with a bigger potency than pupils assume.

👤 Age range 14 - 17 📅 Expires on 23.12.2022

Created on 17.12.2022 | Última actualización: 17.12.2022

Overview **Schools & Organisations** Partner finding People Projects

Schools & Organisations

Search schools & organisation

Search

Show filters

All schools & organisations (195992)

Order by: Recently registered ▾

Proyectos

Crear proyecto

Search by keywords

Search

Show filters

Projects (130472)

Order by: Most recent ▾



16 December 2022

What are you playing at?

The pupils choose a traditional and collective game from their country. They write a description of the game, specifying the organization, the teams, the equipment, the rules ... They make a video...

Estado actual

Se aprecia una evolución en cuanto a la situación de la nueva plataforma. Dejamos atrás (no completamente) la resolución de un elevadísimo número de incidencias relacionadas con la situación de registros y centros, la búsqueda de socios/creación de contactos, los problemas de Spam (aunque temporalmente se sigue sin poder crear nuevas organizaciones por parte del usuario), y la lentitud de la plataforma.

Seguimos teniendo problemas con algunos registros durmientes, cambio de roles..

Nos enfrentamos ahora a otro tipo de incidencias en relación con el trabajo en los TwinSpaces de los proyectos (creación de páginas, subida de materiales, participación del alumnado..), y las solicitudes de sellos de calidad.

Ya se han migrado los grupos y próximamente se migrarán los TwinSpaces, proceso que nos llevará posiblemente hasta el mes de agosto de 2023.

Habrán dos próximas actualizaciones importantes el 17 de julio y 10 de agosto de 2023

Entre estas actualizaciones habrá otras de menor calado.

Estado actual

Roadmap 2023 (May, June, September releases)

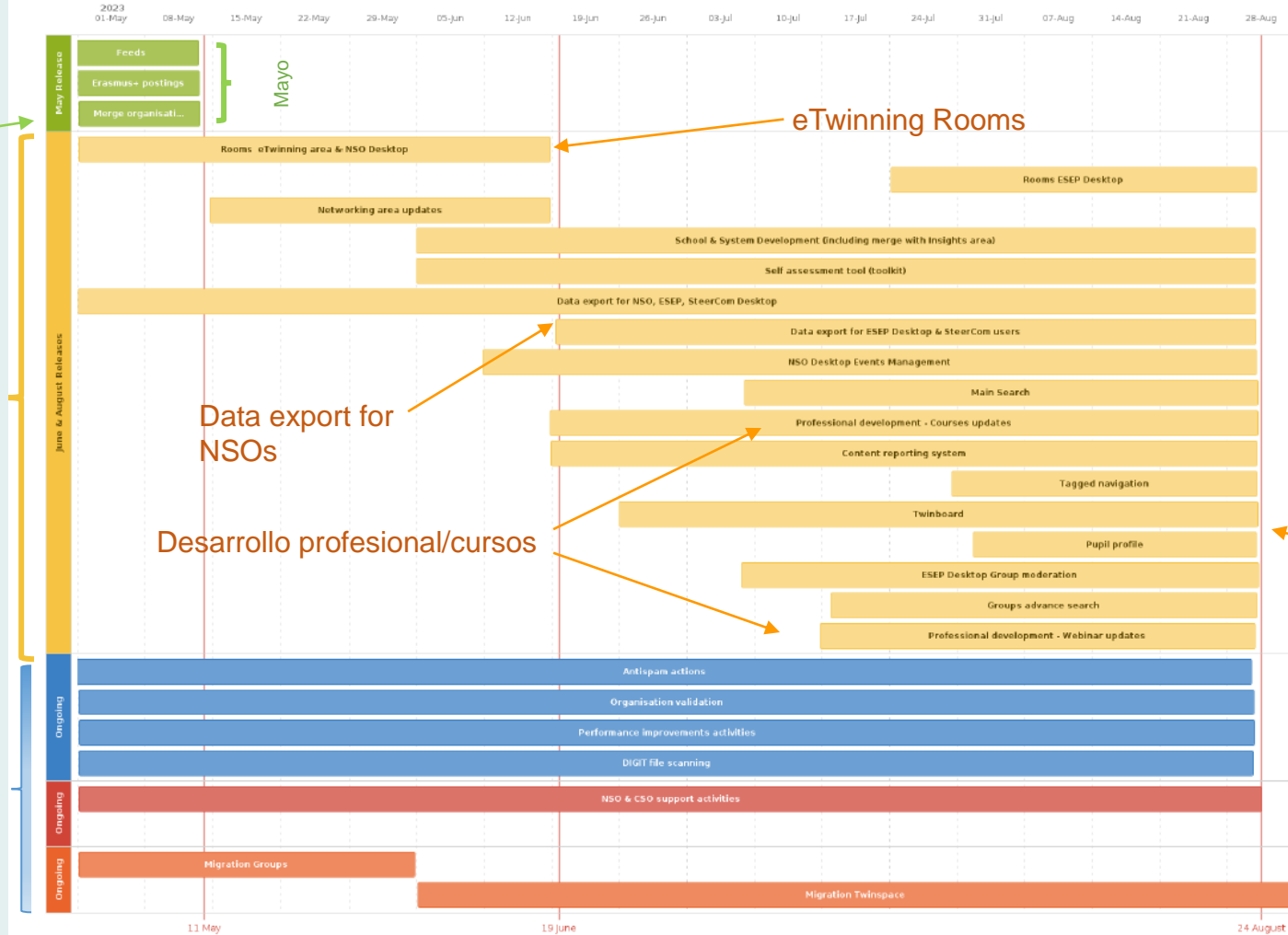

Fusión de centros

eTwinning Rooms

Junio - Agosto

Data export for NSOs

Desarrollo profesional/cursos

Twinboard/ pupil profile

Antispam actions/improvements/tests

Ongoing

Migración de grupos y TwinSpaces

PRINCIPIOS BÁSICOS

Sinergias Erasmus+ y eTwinning. Beneficios



COMPETENCIAS CLAVE



USO TIC ComDigEdu



COLABORATIVO



Dimensión EU



Desarrollo Profes.



Sinergias Erasmus+ y eTwinning. Beneficios

Home > NSO Desktop > Projects > Project Search > Becoming European citizens through an Erasmus+ Web Radio



EUROPEAN PROJECT ● Active

Becoming European citizens through an Erasmus+ Web Radio

ID: 133871

Created on: 30.12.2022

Languages: English

More options

This project intends to create a collaborative inclusive web radio managed equally between teachers and students from different countries. In this way, boys and teachers will appreciate how, ...

Show more

Project Information
Members
NSO
Quality labels

Information

Meta information

Partner approval: 30.12.2022

NSO approval: 13.01.2023

Last modified on: 13.01.2023

Subjects of teaching: Citizenship, Cross Curricular, Foreign Languages, History of Culture, Natural Sciences

TwinSpace

Erasmus+ LET IT SOUND, TILL EVERYBODY NOTICE

Home Pages Materials Forum Members Support

Home > Erasmus+ LET IT SOUND, TILL... > Erasmus+ LET IT SOUND, TILL... >

Pages

1 OUR PROJECT AND ABOUT US

- 1.1 Presentation of the project
- 1.2 Project plan
- 1.3 Let's get to know each other
- 1.4 Project Logo

2 DESIGN ACTIVITIES

3 LEARNING TEACHING TRAINING

4 PROJECT DISSEMINATION

OUR PROJECT AND ABOUT US

Created by: [User]

Last updated by: [User] 4 months 1 week ago

WEBSITE OF THE PROJECT:



Home
Pages
Materials
Forum
Members
Support

Home > Becoming European citizens... > TwinSpace

Overview

Teacher bulletin

Next >

17 Jun 2023

Winners of the European competition

Congratulations to our partner Domingo Savio School for being one of the winners of the European modality in the STEM Discovery Campaign 2023!

17 Jun 2023

BEC web radio in the SDC Campaign



13 Feb 2023

Menti regarding our Resolution podcast

Here you have the menti, please do it after listening to the podcast!

MENTIMETER SURVEY

- Enriquecer proyectos
- Internacionalización

¿Qué aportan eTwinning-Erasmus+ al docente?

Red social y profesional europea → Comunidad expandida

Herramientas de comunicación y colaboración

Puesta en práctica de nuevas metodologías

Desarrollo de la competencia comunicativa en lengua extranjera

Mejora de la competencia profesional docente

Transformación de la relación docente-alumno/a

Reconocimiento de la actividad en eTwinning con créditos de formación y/o innovación

Recursos:
kits de proyectos, actividades, buenas prácticas y publicaciones didácticas

Formación continua (*lifelong learning*)



¿Qué aporta eTwinning-Erasmus+ al alumnado?

Fomenta la creatividad, pensamiento crítico y trabajo en equipo (habilidades esenciales en la educación del S. XXI).

Desarrollo de todas las competencias clave

- Comunicación lingüística en LLEE → uso de la LE en situación reales
- Competencia digital. Uso de las TIC en los proyectos.
- Conciencia y expresiones culturales → Construcción de la ciudadanía europea.
- Competencias sociales y cívicas. Dimensión intercultural.

Visión holística e interdisciplinar de sus aprendizajes

El alumnado se convierte en agente activo de su aprendizaje. Autonomía y responsabilidad

Motivación

Enriquecimiento personal. Genera empatía y contribuye al desarrollo emocional

Impacto eTwinning-Erasmus+ en el centro escolar

○ Acelerador de los cambios educativos en el centro. Incorporación de metodologías innovadoras y modelos pedagógicos de otros países

○ Enfoque multidisciplinar. Integración de contenidos curriculares. Mejora la coordinación de la actividad pedagógica. Liderazgo compartido

○ Mejora de la competencia digital de toda la comunidad educativa y concienciación sobre el uso responsable de internet

○ Refuerza la educación en valores. Tema del año eTwinning (participación democrática, cambio climático, alfabetización digital...)

○ Transforma y cohesiona la comunidad educativa: familias, alumnado y docentes

○ Internacionalización del centro sin trámites, desplazamientos o gastos

○ Proyección del centro en una comunidad amplia en Europa

Objetivos prioritarios europeos comunes



Una Europa conectada



Una Europa más cerca de los ciudadanos



Una Europa más social

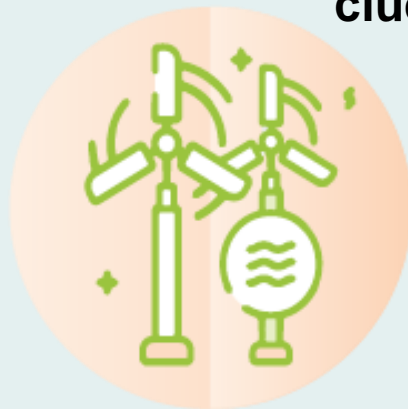

Una Europa más verde



Una Europa más preparada

Materiales de ayuda en relación al estado y uso de la plataforma

- Nuevos vídeos de asistencia (14 de marzo):
<https://etwinning.es/es/nuevos-videos-de-asistencia-etwinning/>
- Actualización del documento Q&A (version del 10 de marzo):
<http://etwinning.es/es/plataforma-europea-de-educacion-escolar-preguntas-mas-frecuentes/>
- Actualización de los artículos en la Sección Ayuda del portal del Servicio Nacional:
<https://etwinning.es/es/materiales-de-ayuda/ayuda-etwinning/>
- Creación de un grupo de ayuda dinamizado por embajadores:
<https://etwinning.es/es/nuevo-grupo-etwinning-primeros-pasos-en-la-nueva-plataforma/>
- Nueva información sobre Sello de Calidad Nacional
<https://etwinning.es/es/nueva-informacion-sobre-sello-de-calidad-nacional/>



Servicio de ayuda en la propia plataforma

- <https://school-education.ec.europa.eu/en/etwinning/support>
- helpdesk@esep-support.eu



Asistencia SNA

- A disposición de los usuarios para cualquier duda o consulta:

asistencia.etwinning@educacion.gob.es

Presente y futuro eTwinning

eTwinning es



de docentes europeos

43 PAÍSES

(Incluye 8 Países de eTwinning Plus)

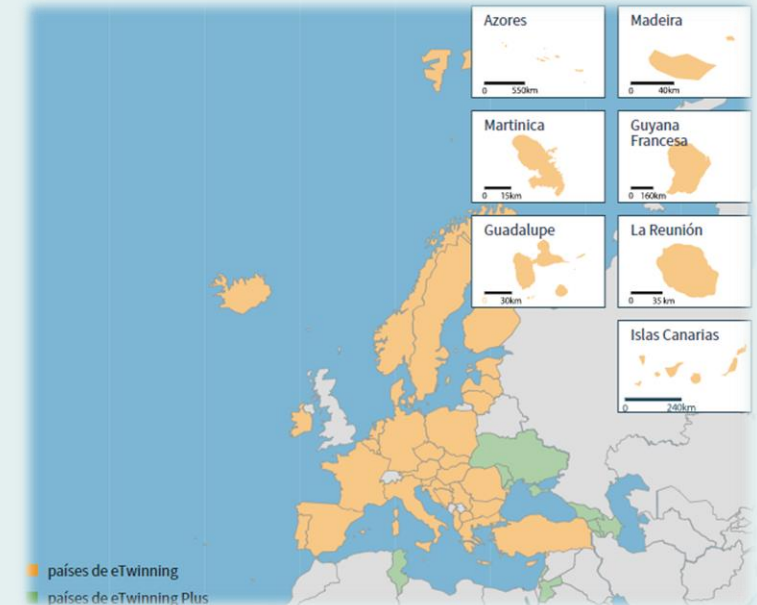

Gracias !!

carlos.toboso@educacion.gob.es



Servicio Nacional de Apoyo eTwinning

Instituto Nacional de Tecnologías Educativas y de Formación del Profesorado
Ministerio de Educación y Formación Profesional



@eTwinning_es



www.facebook.com/eTwinning.esp



www.youtube.com/eTwinningEsp



MINISTERIO
DE EDUCACIÓN
Y FORMACIÓN PROFESIONAL

SECRETARÍA DE ESTADO
DE EDUCACIÓN
DIRECCIÓN GENERAL
DE EVALUACIÓN
Y COOPERACIÓN TERRITORIAL



INSTITUTO NACIONAL DE
TECNOLOGÍAS EDUCATIVAS Y DE
FORMACIÓN DEL PROFESORADO



Cofinanciado por el
programa Erasmus+
de la Unión Europea